N° 01 - JANVIER 2004

BULLETIN LUXEMBOURGEOIS DE

l'emploi

DONNÉES MENSUELLES DU MARCHÉ DU TRAVAIL

Agence de Luxembourg
10, rue Bender
L-1229 Luxembourg
T +352 478 53 00

Agence de Esch/Alzette
21, rue Pasteur
L-4276 Esch-sur-Alzette
T +352 54 10 54 - 1

Agence de Diekirch
2, rue Clairefontaine
L-9220 Diekirch
T +352 80 29 29 - 1

Agence de Wiltz
25, rue du Château
L-9516 Wiltz
T +352 95 83 84

Grand-Duché de Luxembourg
MINISTÈRE D'ÉTAT
Service Information et Presse

adem
ADMINISTRATION DE L'EMPLOI

Évolution du chômage depuis 1998

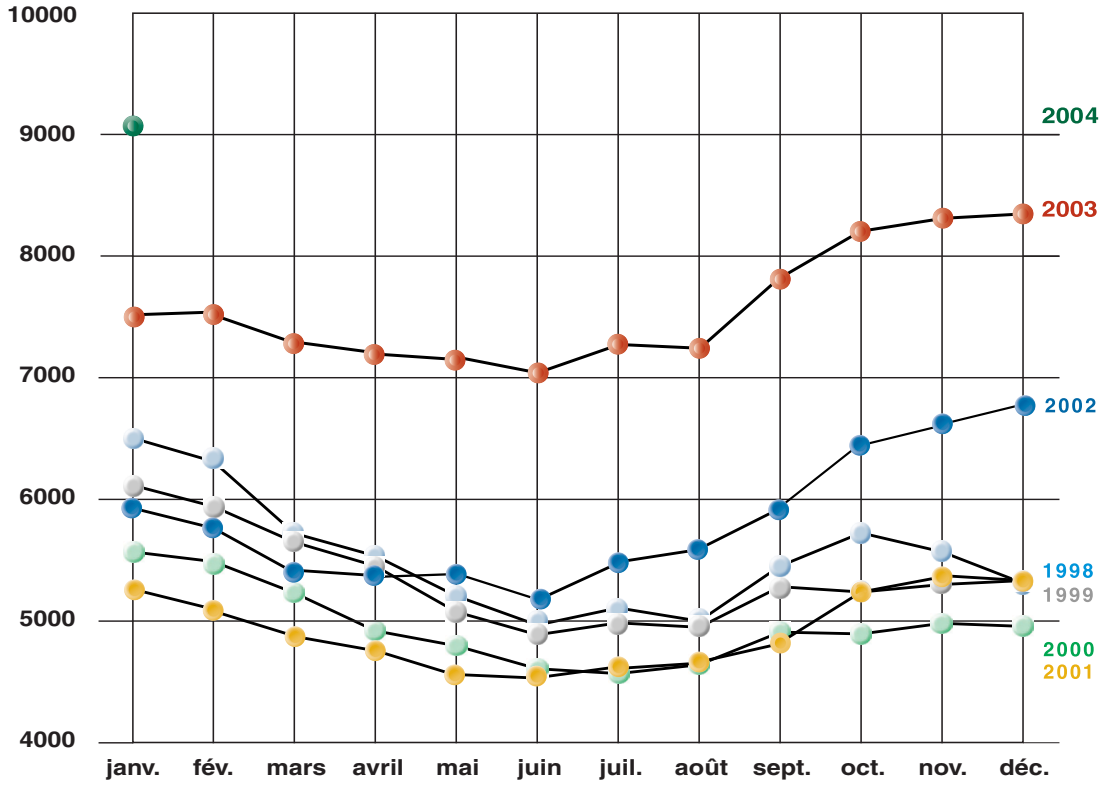

B U L L E T I N L U X E M B O U R G E O I S D E

l'emploi

Impressum

Réalisation *ADEM, Service Information et Presse, CEPS/INSTEAD*
Layout *Cropmark*
Impression *Imprimerie Hengen - Luxembourg*

1 Demandeurs d'emploi et offres d'emploi enregistrés en fin de mois

	Demandeurs d'emploi (1)				Taux de Chômage % (3)	Offres d'emploi (2)	
	Hommes	Femmes	Total	Evolution %		Total	Evolution %
moy. 2002	3162	2661	5823		3,0	940	
				1764			-98
moy. 2003	4128	3459	7587	30,3	3,8	842	-10,4
jan-03	4140	3397	7537	11,3	3,8	870	83,5
fév-03	4203	3342	7545	0,1	3,8	712	-18,2
mars-03	4062	3238	7300	-3,2	3,7	1040	46,1
avr-03	3955	3253	7208	-1,3	3,6	812	-21,9
mai-03	3899	3270	7169	-0,5	3,6	939	15,6
juin-03	3823	3226	7049	-1,7	3,5	867	-7,7
juil-03	3941	3341	7282	3,3	3,7	892	2,9
aoû-03	3854	3394	7248	-0,5	3,6	766	-14,1
sep-03	4219	3615	7834	8,1	3,9	924	20,6
oct-03	4367	3837	8204	4,7	4,0	886	-4,1
nov-03	4506	3802	8308	1,3	4,1	863	-2,6
déc-03	4566	3793	8359	0,6	4,1	531	-38,5
				754			**197**
jan-04	**4985**	**4128**	**9113**	**9,0**	**4,5**	**728**	**37,1**
Entrants (4)			2026				
				1576			*-142*
jan-03	*4140*	*3397*	*7537*	*20,9*	*3,8*	*870*	*-16,3*

(1) **Demandeurs d'emploi** - personnes sans emploi, disponibles pour le marché du travail, à la recherche d'un emploi approprié, non affectées à une mesure pour l'emploi, indemnisées ou non indemnisées et ayant respecté les obligations de suivi de l'ADEM

(2) **Offres d'emploi** - postes vacants déclarés à l'ADEM par les employeurs et figurant dans les fichiers à la date du relevé statistique

(3) **Source** - STATEC

(4) **Entrants** - nombre de personnes qui se sont inscrites auprès des bureaux de placement au cours du mois

2 Emploi et population active

	déc-02	jan-03	déc-03	jan-04
1. Emploi intérieur	**285 990**	**287 668**	***292 115***	***293 288***
salariés	268 913	270 639	*274 729*	*275 982*
non salariés	17 077	17 029	*17 386*	*17 306*
2. Frontaliers nets (a-b-c)	**96 736**	**96 070**	***98 781***	***99 778***
a. Frontaliers étrangers au Lux.	103 112	104 446	*107 157*	*108 154*
b. Frontaliers lux. à l'étranger	*700*	*700*	*700*	*700*
c. Fonctionnaires internationaux	7 676	7 676	*7 676*	*7 676*
3. Emploi national (1-2)	**191 254**	**191 598**	***193 334***	***193 510***
4. Dem. d'emploi non-satisfaites	**6 773**	**7 537**	**8 359**	**9 113**
5. Population active (3+4)	**198 027**	**199 135**	***201 693***	***202 623***
6. Taux de chômage (4/5)	**3,4%**	**3,8%**	***4,1%***	***4,5%***

Les données en italique sont des estimations

Source: IGSS, STATEC

3 Personnes bénéficiant d'une mesure pour l'emploi

Situation en fin de mois

		CAT PR	CAT PU	SIE	SRP	FORMA	*dont AP*	PA	MS	MT	Total
jan-04	Hommes	181	486	119	107	313	*116*	72	452	158	1888
	Femmes	111	399	17	62	265	*75*	56	112	78	1100
	Total	**292**	**885**	**136**	**169**	**578**	***191***	**128**	**564**	**236**	**2988**
	jan-03	*304*	*832*	*128*	*116*	*560*	*165*	*107*	*483*	*226*	*2756*

Série chronologique

	CAT PR	CAT PU	SIE	SRP	FORMA		PA	MS	MT	Total
moy. 2002	288	819	127	118	486		109	447	185	2580
moy. 2003	323	877	124	135	563	*168*	115	571	224	2931
	CAT PR	CAT PU	SIE	SRP	FORMA	*dont AP*	PA	MS	MT	Total
jan-03	304	832	128	116	560	*165*	107	483	226	2756
fév-03	328	872	124	118	600	*163*	111	500	216	2869
mars-03	358	865	120	124	621	*161*	110	540	213	2951
avr-03	358	892	110	120	601	*158*	111	570	227	2989
mai-03	370	900	128	124	568	*154*	113	592	227	3022
juin-03	338	929	124	135	527	*150*	114	631	223	3021
juil-03	327	901	124	138	419	*148*	113	599	227	2848
aoû-03	306	856	122	146	414	*146*	104	579	217	2744
sep-03	304	836	124	147	492	*169*	119	592	228	2842
oct-03	297	847	126	145	661	*192*	128	578	219	3001
nov-03	291	887	122	149	677	*204*	128	612	227	3093
déc-03	289	903	131	157	620	*202*	125	576	234	3035
jan-04	**292**	**885**	**136**	**169**	**578**	***191***	**128**	**564**	**236**	**2988**
jan-03	*304*	*832*	*128*	*116*	*560*	*165*	*107*	*483*	*226*	*2756*

CAT PR (Contrat d'Auxiliaire Temporaire du secteur privé) - pour demandeurs d'emploi âgés de moins de 30 ans recevant, dans une entreprise privée pendant les heures de travail, une initiation pratique rémunérée facilitant la transition entre enseignement reçu et insertion dans la vie active (inclus Contrat de Stage-Initiation (SI))

CAT PU (Contrat d'Auxiliaire Temporaire du secteur public) - pour demandeurs d'emploi âgés de moins de 30 ans recevant, dans le secteur public pendant les heures de travail, une initiation pratique rémunérée facilitant la transition entre enseignement reçu et insertion dans la vie active (inclus la Division d'Auxiliaire temporaire (DA)

SIE (Stage d'Insertion en Entreprise) - pour demandeurs d'emploi âgés de moins de 30 ans recevant une formation théorique et pratique dans le cadre d'un placement en stage indemnisé auprès d'un employeur (inclus Stage de Préparation en entreprise (SP))

SRP (Stage de Réinsertion Professionnelle) - pour demandeurs d'emploi âgés de plus de 30 ans recevant une formation théorique et pratique dans le cadre d'un placement en stage indemnisé auprès d'un employeur

FORMA - mesures de formation réalisées afin de permettre une meilleure intégration des demandeurs d'emploi sur le marché du travail (y compris l'apprentissage des adultes)

AP (Apprentissage pour adultes) - personnes enregistrées à l'ADEM, à la charge du Fonds pour l'Emploi, suivant des cours de formation dans le cadre de l'apprentissage pour adultes préparant aux certificats
- certificat d'initiation technique et professionnelle (CITP)
- certificat de capacité manuelle (CCM)
- certificat d'aptitude technique et professionnelle (CATP)

PA (Pool des Assistants) - pool de personnes rémunérées, chargées d'assister les directeurs des établissements post primaires dans la surveillance et dans les domaines périscolaire et administratif

MS (Mesures Spéciales) - pour demandeurs d'emploi non-indemnisés par l'ADEM, pris en charge par des associations sans but lucratif

MT (Mises au Travail) - occupation à des travaux d'utilité publique de demandeurs d'emploi indemnisés

4 Demandeurs d'emploi bénéficiant de l'indemnité de chômage complet en fin de mois

	Demandeurs d'emploi indemnisés (1)				Dont personnes en mesure
	Hommes	Femmes	Total	Evolution %	
moy. 2002	1539	1237	2775	33,4	327
moy. 2003	2190	1749	3938	41,9	359
jan-03	2027	1605	3632	5,5	359
fév-03	2180	1700	3880	6,8	361
mars-03	2185	1653	3838	-1,1	379
avr-03	2162	1639	3801	-1,0	383
mai-03	2114	1665	3779	-0,6	383
juin-03	2134	1690	3824	1,2	366
juil-03	2140	1741	3881	1,5	343
aoû-03	2168	1730	3898	0,4	316
sep-03	2164	1759	3923	0,6	350
oct-03	2213	1862	4075	3,9	351
nov-03	2302	1946	4248	4,2	360
déc-03	2485	1994	4479	5,4	352
				373	
jan-04	**2692**	**2160**	**4852**	**8,3**	**391**
				1220	
jan-03	*2027*	*1605*	*3632*	*33,6*	*359*

(1) **Demandeurs d'emploi indemnisés** - Demandeurs d'emploi admis au bénéfice de l'indemnité de chômage complet prévue par la loi modifiée du 30 juin 1976 portant 1. création d'un fonds pour l'emploi ; 2. réglementation de l'octroi des indemnités de chômage complet

Service Information et Presse

5 Caractéristiques des demandeurs d'emploi inscrits en fin de mois

Répartition par sexe et par âge

	Âge	-26	26-30	31-40	41-50	51-60	>60	Total	%
déc-03	Total	1685	1108	2379	2023	1114	50	8359	
	%	20,2	13,2	28,5	24,2	13,3	0,6	100	
jan-04	Hommes	1007	627	1359	1212	740	40	4985	54,7
	Femmes	914	617	1204	928	449	16	4128	45,3
	Total	**1921**	**1244**	**2563**	**2140**	**1189**	**56**	**9113**	**100**
	%	**21,1**	**13,7**	**28,1**	**23,5**	**13,0**	**0,6**	**100**	
jan-03	*Total*	*1687*	*1049*	*2217*	*1690*	*850*	*44*	*7537*	*100*
	%	*22,4*	*13,9*	*29,4*	*22,4*	*11,3*	*0,6*	*100*	

Répartition par sexe et par durée d'inscription

	Mois	-1	1-2	2-3	3-6	6-9	9-12	>12	Total
déc-03	Total	1339	1009	860	1530	961	748	1912	8359
	%	16,0	12,1	10,3	18,3	11,5	8,9	22,9	100
jan-04	Hommes	930	598	471	915	520	395	1156	4985
	Femmes	793	444	385	809	460	358	879	4128
	Total	**1723**	**1042**	**856**	**1724**	**980**	**753**	**2035**	**9113**
	%	**18,9**	**11,4**	**9,4**	**18,9**	**10,8**	**8,3**	**22,3**	**100**
jan-03	*Total*	*1621*	*918*	*743*	*1507*	*703*	*533*	*1512*	*7537*
	%	*21,5*	*12,2*	*9,8*	*20,0*	*9,3*	*7,1*	*20,1*	*100*

Répartition par sexe et par niveau de formation

	Formation	NI	NM	NS	NP	Total
déc-03	Total	3987	2988	1343	41	8359
	%	47,7	35,7	16,1	0,5	100
jan-04	Hommes	2450	1738	782	15	4985
	Femmes	1949	1533	628	18	4128
	Total	**4399**	**3271**	**1410**	**33**	**9113**
	%	**48,3**	**35,9**	**15,5**	**0,3**	**100**
jan-03	*Total*	*3532*	*2775*	*1209*	*21*	*7537*
	%	*46,9*	*36,8*	*16,0*	*0,3*	*100*

Niveaux de formation

Sans indication pour les diplômes éventuellement acquis

NI - Niveau inférieur
scolarité obligatoire (9 années d'études)

NM - Niveau moyen
10ème à 13ème de l'Enseignement Secondaire Technique, 4ème à 1ère de l'Enseignement Secondaire Général

NS - Niveau supérieur
enseignement post-secondaire

NP - Non précisé

Répartition par sexe et par emploi recherché (demande d'emploi) [1]

		A	B	C	D	E	F	G	H	I	J	K	L	Total
déc-03	Total	957	236	1532	890	109	318	1	1364	1127	578	988	259	8359
	%	11,5	2,8	18,3	10,7	1,3	3,8	0,0	16,3	13,5	6,9	11,8	3,1	100
jan-04	Hommes	543	150	615	336	113	339	1	1371	1053	267	101	96	4985
	Femmes	445	104	1009	659	13	17	0	90	191	405	1005	190	4128
	Total	**988**	**254**	**1624**	**995**	**126**	**356**	**1**	**1461**	**1244**	**672**	**1106**	**286**	**9113**
	%	**10,9**	**2,8**	**17,8**	**10,9**	**1,4**	**3,9**	**0,0**	**16,0**	**13,7**	**7,4**	**12,1**	**3,1**	**100**
jan-03	*Total*	*828*	*211*	*1374*	*859*	*112*	*268*	*2*	*1167*	*1004*	*604*	*869*	*239*	*7537*
	%	*11,0*	*2,8*	*18,2*	*11,4*	*1,5*	*3,6*	*0,0*	*15,5*	*13,3*	*8,0*	*11,5*	*3,2*	*100*

Répartition par niveau de formation et par emploi recherché (demande d'emploi) [1]

		A	B	C	D	E	F	G	H	I	J	K	L	Total
déc-03	Total	957	236	1532	890	109	318	1	1364	1127	578	988	259	8359
	%	11,5	2,8	18,3	10,7	1,3	3,8	0,0	16,3	13,5	6,9	11,8	3,1	100
jan-04	NI	81	8	237	432	66	240	1	1013	924	409	887	101	4399
	NM	315	82	935	483	58	102	0	430	307	244	186	129	3271
	NS	592	164	451	80	2	14	0	18	11	19	21	38	1410
	NP	0	0	1	0	0	0	0	0	2	0	12	18	33
	Total	**988**	**254**	**1624**	**995**	**126**	**356**	**1**	**1461**	**1244**	**672**	**1106**	**286**	**9113**
	%	**10,9**	**2,8**	**17,8**	**10,9**	**1,4**	**3,9**	**0,0**	**16,0**	**13,7**	**7,4**	**12,1**	**3,1**	**100**
jan-03	*Total*	*828*	*211*	*1374*	*859*	*112*	*268*	*2*	*1167*	*1004*	*604*	*869*	*239*	*7537*
	%	*11,0*	*2,8*	*18,2*	*11,4*	*1,5*	*3,6*	*0,0*	*15,5*	*13,3*	*8,0*	*11,5*	*3,2*	*100*

[1] Seul le souhait prioritaire de chaque demandeur d'emploi est retenu comme demande d'emploi

Regroupement des demandes d'emploi par secteur professionnel

A - Professions libérales, techniciens et assimilés
B - Directeurs et cadres administratifs supérieurs
C - Employés de bureau
D - Vendeurs
E - Agriculteurs, forestiers, carriers, mineurs et assimilés
F - Travailleurs des transports
G - Travailleurs des communications
H - Artisans, ouvriers (précision, horlogerie, mécanique, électricité, bois et bâtiment)
I - Artisans, ouvriers (alimentaire, chimie, production, machinistes)
J - Hôtellerie, restauration
K - Autres services
L - Pas de demandes prioritaires

Répartition par âge et durée d'inscription

	Âge / Mois	-1	1-3	3-6	6-9	9-12	>12	Total
jan-04	-26	600	445	372	121	65	318	1921
	26-30	280	300	237	144	100	183	1244
	31-40	455	558	530	282	233	505	2563
	41-50	276	406	404	248	211	595	2140
	51-60	105	184	176	179	136	409	1189
	>60	7	5	5	6	8	25	56
	Total	**1723**	**1898**	**1724**	**980**	**753**	**2035**	**9113**
	%	**18,9**	**20,8**	**18,9**	**10,8**	**8,3**	**22,3**	**100**

6 Les jeunes demandeurs d'emploi [1] inscrits en fin de mois

Répartition par sexe et par âge

Âge	-16	16	17	18	19	20	21	22	23	24	25	Total	%
Hommes	16	32	48	58	99	109	126	151	115	138	115	1007	52,4
Femmes	3	20	30	53	80	111	122	132	124	118	121	914	47,6
Total	**19**	**52**	**78**	**111**	**179**	**220**	**248**	**283**	**239**	**256**	**236**	**1921**	**100**
%	**1,0**	**2,7**	**4,1**	**5,8**	**9,3**	**11,5**	**12,9**	**14,7**	**12,4**	**13,3**	**12,3**	**100**	

Répartition par sexe et par emploi recherché (demande d'emploi) [2]

	A	B	C	D	E	F	G	H	I	J	K	L	Total
Hommes	75	2	133	69	39	38	0	316	250	38	21	26	1007
Femmes	69	3	252	220	4	2	0	22	54	90	147	51	914
Total	**144**	**5**	**385**	**289**	**43**	**40**	**0**	**338**	**304**	**128**	**168**	**77**	**1921**
%	**7,5**	**0,3**	**20,0**	**15,0**	**2,2**	**2,1**	**0,0**	**17,6**	**15,8**	**6,7**	**8,8**	**4,0**	**100**

Répartition par niveau de formation et par emploi recherché (demande d'emploi) [2]

	A	B	C	D	E	F	G	H	I	J	K	L	Total	%
NI	10	0	33	144	17	18	0	206	225	74	116	25	868	45,2
NM	78	1	293	138	26	21	0	129	77	52	48	36	899	46,8
NS	56	4	59	7	0	1	0	3	1	2	3	7	143	7,4
NP	0	0	0	0	0	0	0	0	1	0	1	9	11	0,6
Total	**144**	**5**	**385**	**289**	**43**	**40**	**0**	**338**	**304**	**128**	**168**	**77**	**1921**	**100**
%	**7,5**	**0,3**	**20,0**	**15,0**	**2,2**	**2,1**	**0,0**	**17,6**	**15,8**	**6,7**	**8,8**	**4,0**	**100**	

Regroupement des demandes d'emploi par secteur professionnel

A - Professions libérales, techniciens et assimilés
B - Directeurs et cadres administratifs supérieurs
C - Employés de bureau
D - Vendeurs
E - Agriculteurs, forestiers, carriers, mineurs et assimilés
F - Travailleurs des transports
G - Travailleurs des communications
H - Artisans, ouvriers (précision, horlogerie, mécanique, électricité, bois et bâtiment)
I - Artisans, ouvriers (alimentaire, chimie, production, machinistes)
J - Hôtellerie, restauration
K - Autres services
L - Pas de demandes prioritaires

Niveaux de formation

Sans indication pour les diplômes éventuellement acquis

NI - Niveau inférieur scolarité obligatoire (9 années d'études)
NM - Niveau moyen 10ème à 13ème de l'Enseignement Secondaire Technique, 4ème à 1ère de l'Enseignement Secondaire Général
NS - Niveau supérieur enseignement post-secondaire
NP - Non précisé

(1) **Jeunes demandeurs d'emploi** - personnes de moins de 26 ans, sans emploi, disponibles pour le marché du travail, à la recherche d'un emploi approprié, non affectées à une mesure pour l'emploi, indemnisées ou non indemnisées et ayant respecté les obligations de suivi de l'ADEM

(2) Seul le souhait prioritaire de chaque demandeur d'emploi est retenu comme demande d'emploi

7 Demandes et offres d'emploi non satisfaites en fin de mois

Les emplois recherchés et les emplois offerts

	A	B	C	D	E	F	G	H	I	J	K	L	Total
Demandes	988	254	1624	995	126	356	1	1461	1244	672	1106	286	9113
%	**10,9**	**2,8**	**17,8**	**10,9**	**1,4**	**3,9**	**0,0**	**16,0**	**13,7**	**7,4**	**12,1**	**3,1**	**100**
Offres[1]	165	8	144	33	8	20	0	133	126	67	24	0	728
%	**22,7**	**1,1**	**19,8**	**4,5**	**1,1**	**2,7**	**0,0**	**18,3**	**17,3**	**9,2**	**3,3**	**0,0**	**100**

(1) **Offres d'emploi** - postes vacants déclarés à l'ADEM par les employeurs et figurant dans les fichiers à la date du relevé stastistique

8 Demandeurs d'emploi (DE) indemnisés et non indemnisés mesures pour l'emploi

	Personnes bénéficiant d'une mesure pour l'emploi			Demandeurs d'emploi		
	Total	DE indemnisés	Autres	Total	DE indemnisés	Autres
moy. 2002	2585	329	2256	5823	2446	3377
moy. 2003	2931	359	2572	7587	3580	4007
jan-03	2756	359	2397	7537	3273	4264
fév-03	2869	361	2508	7545	3519	4026
mars-03	2951	379	2572	7300	3459	3841
avr-03	2989	383	2606	7208	3418	3790
mai-03	3022	383	2639	7169	3396	3773
juin-03	3021	366	2655	7049	3458	3591
juil-03	2848	343	2505	7282	3538	3744
aoû-03	2744	316	2428	7248	3582	3666
sep-03	2842	350	2492	7834	3573	4261
oct-03	3001	351	2650	8204	3724	4480
nov-03	3093	360	2733	8308	3888	4420
déc-03	3035	352	2683	8359	4127	4232
jan-04	2988	391	2597	9113	4461	4652
jan-03	*2756*	*359*	*2397*	*7537*	*3273*	*4264*

Source : ADEM, STATEC

9 Population active et chômage

		1	2	3	4	5	6	7	8	9	10	11
A	**2000**	4964	245415	16866	262280	87363	700	7793	78870	183410	188374	2,6%
	2001	4927	260115	16858	276973	97342	700	7632	89010	187963	192889	2,6%
	2002	5823	268764	16915	285678	102952	700	7676	94576	191103	196925	3,0%
	2003	7587	274232	17220	291451	106837	700	7676	98461	192990	200577	3,8%
B	**déc-01**	5323	262608	16882	279490	98784	700	7632	90452	189038	194361	2,7%
	jan-02	**5934**	**264903**	**16752**	**281655**	**100435**	**700**	**7676**	**92059**	**189596**	**195530**	**3,0%**
	déc-02	6773	268913	17077	285990	103112	700	7676	94736	191254	198027	3,4%
	jan-03	**7537**	**270639**	**17029**	**287668**	**104446**	**700**	**7676**	**96070**	**191598**	**199135**	**3,8%**
	fév-03	7545	271397	17033	288430	104888	700	7676	96512	191918	199463	3,8%
	mars-03	7300	272431	17052	289483	105308	700	7676	96932	192551	199851	3,7%
	avr-03	7208	273528	17105	290633	105900	700	7676	97524	193109	200317	3,6%
	mai-03	7169	273700	17153	290853	106086	700	7676	97710	193143	200312	3,6%
	juin-03	7049	275079	17184	292263	107205	700	7676	98829	193434	200483	3,5%
	juil-03	7282	274153	17254	291407	107591	700	7676	99215	192192	199474	3,7%
	aoû-03	7248	273427	17310	290737	107424	700	7676	99048	191689	198937	3,6%
	sep-03	7834	276586	17341	293927	108409	700	7676	100033	193894	201728	3,9%
	oct-03	8204	277783	17383	295166	108995	700	7676	100619	194547	202751	4,0%
	nov-03	8308	*277329*	*17405*	*294734*	*108639*	*700*	*7676*	*100263*	*194471*	*202779*	*4,1%*
	déc-03	8359	*274729*	*17386*	*292115*	*107157*	*700*	*7676*	*98781*	*193334*	*201693*	*4,1%*
	jan-04	***9113***	***275982***	***17306***	***293288***	***108154***	***700***	***7676***	***99778***	***193510***	***202623***	***4,5%***
C	**2000**	-7,2%	6,0%	0,3%	5,6%	11,5%	0,0%	1,1%	12,7%	2,9%	2,6%	
	2001	-0,7%	6,0%	0,0%	5,6%	11,4%	0,0%	-2,1%	12,9%	2,5%	2,4%	
	2002	18,2%	3,3%	0,3%	3,1%	5,8%	0,0%	0,6%	6,3%	1,7%	2,1%	
	2003	30,3%	2,0%	1,8%	2,0%	3,8%	0,0%	0,0%	4,1%	1,0%	1,9%	
D	**oct-03**	27,1%	1,9%	2,1%	1,9%	3,7%	0,0%	0,0%	4,1%	0,9%	1,7%	
	nov-03	25,4%	1,9%	1,9%	1,9%	3,5%	0,0%	0,0%	3,8%	1,0%	1,8%	
	déc-03	23,4%	2,2%	1,8%	2,1%	3,9%	0,0%	0,0%	4,3%	1,1%	1,9%	
	jan-04	**20,9%**	**2,0%**	**1,6%**	**2,0%**	**3,6%**	**0,0%**	**0,0%**	**3,9%**	**1,0%**	**1,8%**	

Source : STATEC - ADEM - IGSS

A Moyenne annuelle

B Données mensuelles

C Variation annuelle*

D Variation mensuelle*

** Taux de variation en glissement annuel (c'est-à-dire par rapport à la période correspondante de l'année précédente)*

1 - Demandes d'emploi non satisfaites
2 - Emploi salarié intérieur
3 - Emploi indépendant intérieur
4 - Emploi intérieur (2+3)
5 - Frontaliers étrangers travaillant au Luxembourg
6 - Frontaliers luxembourgeois allant travailler à l'étranger
7 - Fonctionnaires internationaux
8 - Frontaliers nets (5-6-7)
9 - Emploi national (4-5+6+7)
10 - Population active (9+1)
11 - Taux de chômage, en % de la population active (1/10)

Les données en italique sont des estimations.

A D M I N I S T R A T I O N D E L ' E M P L O I

S E R V I C E I N F O R M A T I O N E T P R E S S E

C E N T R E D ' E T U D E S D E P O P U L A T I O N S ,
D E P A U V R E T E E T D E P O L I T I Q U E S
S O C I O - E C O N O M I Q U E S

adem
Administration de l'emploi

Grand-Duché de Luxembourg
MINISTÈRE D'ÉTAT
Service
Information
et Presse

INSTEAD
CEPS