N° 12 - DÉCEMBRE 2015

BULLETIN LUXEMBOURGEOIS DE

l'emploi

DONNÉES MENSUELLES DU MARCHÉ DU TRAVAIL

Contacts
Demandeurs d'emploi : 247 88 888
Employeurs : 247 88 000

Agence de Luxembourg
10, rue Bender
L-1229 Luxembourg

Agence de Diekirch
2, rue Clairefontaine
L-9220 Diekirch

Agence de Differdange
23, Grand-Rue
L-4575 Differdange

Agence de Dudelange
56, rue du Parc
L-3542 Dudelange

Agence de Esch/Alzette
1, Boulevard Porte de France
L-4360 Esch-sur-Alzette

Agence de Wasserbillig
44, Esplanade de la Moselle
L-6637 Wasserbillig

Agence de Wiltz
25, rue du Château
L-9516 Wiltz

LE GOUVERNEMENT
DU GRAND-DUCHÉ DE LUXEMBOURG
Service information et presse

adem
AGENCE POUR
LE DÉVELOPPEMENT
DE L'EMPLOI

Chiffres-clés

Synoptique

[1] **Personnes sans emploi résidantes** : personnes sans emploi, **résidantes sur le territoire national**, à la recherche d'un emploi approprié, non affectées à une mesure pour l'emploi, indemnisées ou non indemnisées et ayant respecté les obligations de suivi de l'ADEM.

[2] **Demandeurs d'emploi résidants disponibles** : personnes sans emploi résidantes qui, à la date du relevé statistique, ne sont ni en congé de maladie depuis plus de 7 jours, ni en congé de maternité.

[3] **Demandeurs d'emploi non résidants disponibles / accord 883/2004** : personnes ayant eu une rupture de contrat luxembourgeois après le 1er mai 2012, inscrites dans le Service Public de l'Emploi de leur lieu de résidence et à titre complémentaire auprès de l'ADEM dans le cadre de l'accord européen 883/2004.

[4] **Demandeurs d'emploi - CTR non résidants disponibles.**

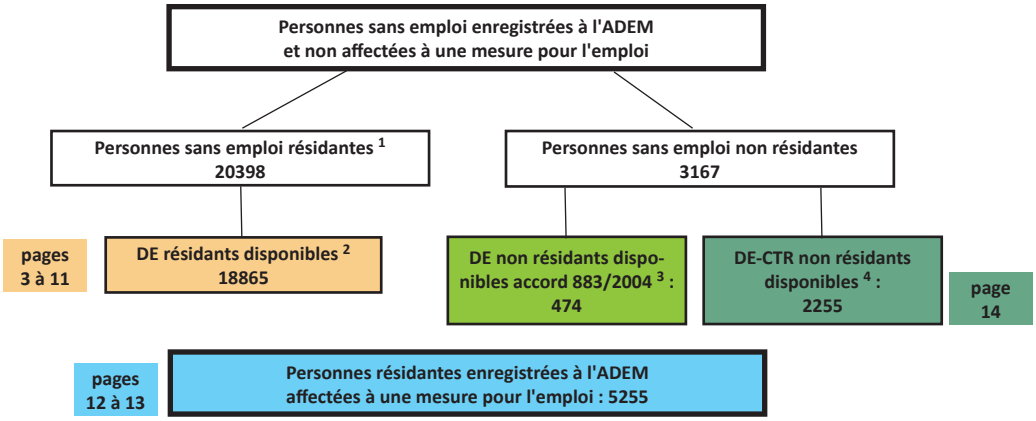

Demandeurs d'emploi résidants disponibles inscrits en fin de mois

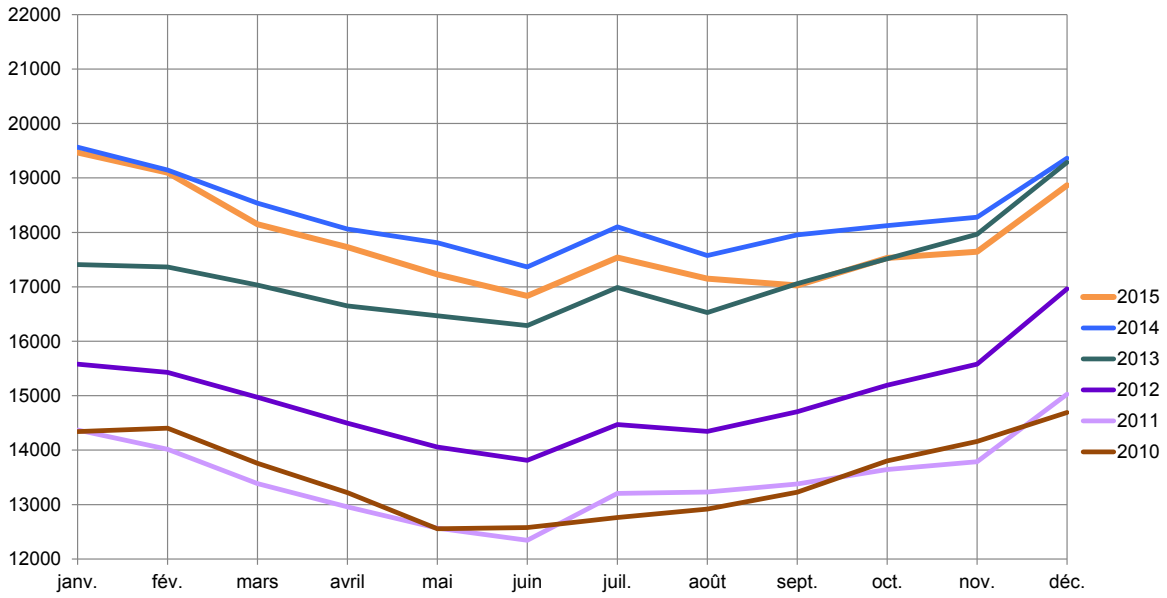

Nombre de demandeurs d'emploi résidants disponibles et nombre de demandeurs d'emploi résidants disponibles corrigé des variations saisonnières (DE cvs)

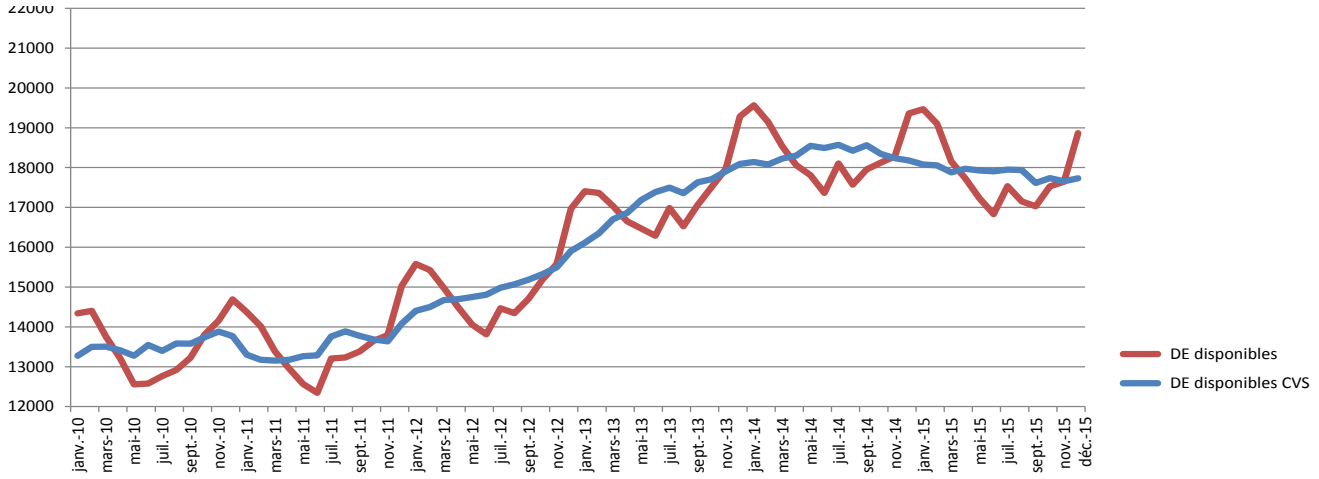

Sources: ADEM / Statec

1. Emploi et chômage
les demandeurs d'emploi inscrits et les offres d'emploi enregistrées

1.1. Demandeurs d'emploi disponibles inscrits en fin de mois

	Demandeurs d'emploi résidants disponibles (DE) [1]			
	Hommes	Femmes	Total DE	Ecart annuel % [2]
Moy. 2014	9682	8641	**18323**	6,5
Moy. 2015	9191	8664	**17855**	-2,6
nov-14	9370	8908	**18278**	1,7
déc-14	10542	8820	**19362**	0,4
jan-15	10402	9066	**19468**	-0,5
fév-15	10054	9045	**19099**	-0,3
mars-15	9402	8748	**18150**	-2,1
avr-15	9092	8639	**17731**	-1,8
mai-15	8750	8479	**17229**	-3,3
juin-15	8491	8342	**16833**	-3,1
juil-15	9161	8375	**17536**	-3,1
aoû-15	8815	8335	**17150**	-2,4
sep-15	8487	8539	**17026**	-5,2
oct-15	8802	8728	**17530**	-3,3
nov-15	8855	8790	**17645**	-3,5
déc-15	9985	8880	**18865**	-2,6

[1] ***Demandeurs d'emploi résidants disponibles :*** *personnes sans emploi résidantes qui, à la date du relevé statistique, ne sont ni en congé de maladie depuis plus de 7 jours, ni en congé de maternité.*

[2] ***Ecart annuel % :*** évolution en % par rapport au même mois de l'***année précédente***

1.2. Taux de chômage mensuels désaisonnalisés et nombres des demandeurs d'emploi résidants disponibles désaisonnalisés

	nov-14	déc-14	jan-15	fév-15	mars-15	avr-15	mai-15	juin-15	juil-15	aoû-15	sep-15	oct-15	nov-15	déc-15
Taux de chômage	7,1	7,0	7,0	7,0	6,9	6,9	6,9	6,9	6,9	6,9	6,7	6,8	6,7	**6,7**
Nombre DE cvs [1]	18267	18188	18078	18055	17881	17969	17926	17909	17948	17941	17614	17735	17657	**17732**
Ecart mensuel % [2]		-0,4	-0,6	-0,1	-1,0	0,5	-0,2	-0,1	0,2	0,0	-1,8	0,7	-0,4	**0,4**

[1] **cvs :** corrigé des variations saisonnières

[2] ***Ecart mensuel %*** : évolution en % par rapport au ***mois précédent***

1.3. Emploi et population active (données brutes)

	nov-14	déc-14	nov-15	déc-15
1. Emploi salarié				
1a) National	*220935*	*218277*	*225366*	*223498*
1b) Intérieur (1a + 1c - 1d)	*377427*	*370988*	*387884*	*382406*
1c) Frontaliers entrants	*167979*	*164194*	*173950*	*170334*
1d) Résidents sortants	*11487*	*11482*	*11431*	*11427*
2. Emploi non-salarié				
2a. National	*20647*	*20702*	*21140*	*21182*
2b. Intérieur	*24598*	*24669*	*25281*	*25338*
3. Emploi total				
3a. National (1a + 2a)	*241582*	*238979*	*246507*	*244680*
3b. Intérieur (1b + 2b)	*402026*	*395657*	*413165*	*407743*
4. Total DE résidants disponibles	18278	19362	17645	18865
5. Population active (3a + 4)	*259860*	*258341*	*264152*	*263545*
6. Taux de chômage brut (4 / 5)	*7,0*	*7,5*	*6,7*	*7,2*

1a, 2a, 3a – Concept national : Emploi des résidents
1b, 2b, 3b – Concept intérieur : Emploi sur le territoire national
1c – Frontaliers entrants : non-résidents travaillant sur le territoire national
1d – Résidents sortants : résidents travaillant en dehors du territoire national (surtout les fonctionnaires internationaux)
4 – Total DE résidants disponibles : personnes sans emploi résidantes qui, à la date du relevé statistique, ne sont ni en congé de maladie depuis plus de 7 jours, ni en congé de maternité.

Les données en italique sont des estimations

Source : ADEM, Statec (comptes nationaux)

1.4. Demandeurs d'emploi résidants disponibles inscrits en fin de mois par agence

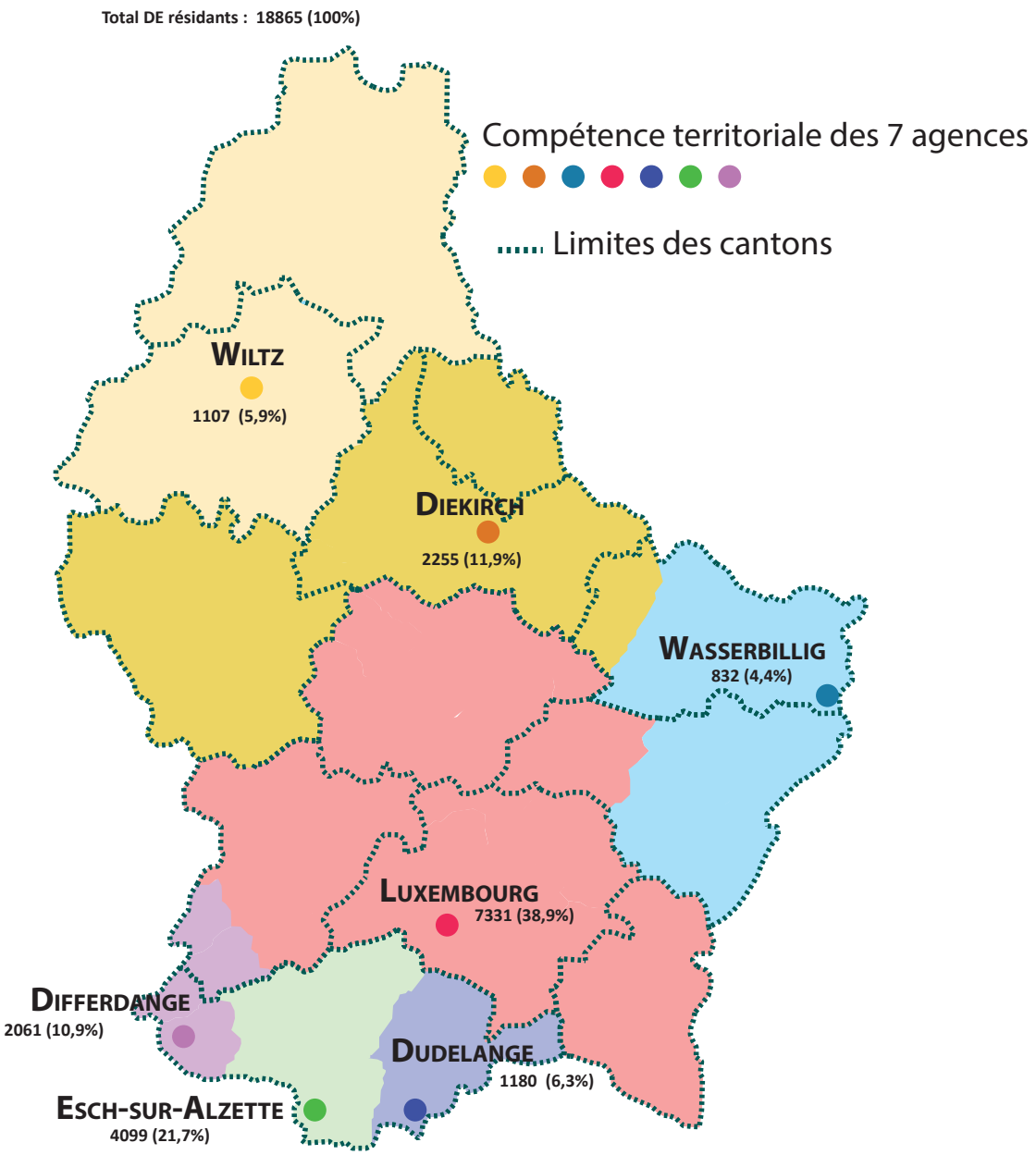

1.5. Inscriptions au cours du mois, des demandeurs d'emploi résidants (FLUX)

Flux d'entrée des demandeurs d'emploi (créations de dossiers) : nombre de DE qui se sont inscrits auprès des bureaux de placement **au cours du mois.**

FLUX	déc-14	jan-15	fév-15	mars-15	avr-15	mai-15	juin-15	juil-15	août-15	sep-15	oct-15	nov-15	déc-15
Total DE	**1861**	**2242**	**1686**	**1872**	**1561**	**1401**	**1661**	**1935**	**1598**	**2219**	**2166**	**1938**	**1938**
Hommes	1125	1238	903	995	830	747	881	1072	832	1074	1081	1007	1137
Femmes	736	1004	783	877	731	654	780	863	766	1145	1085	931	801
moins de 25 ans	310	507	354	395	304	267	285	455	437	609	488	423	318
25-29 ans	291	409	275	303	249	239	288	328	230	366	378	331	315
30-39 ans	518	613	483	541	464	383	489	520	388	560	602	497	512
40-49 ans	459	476	346	400	338	331	374	398	348	439	440	432	488
50-59 ans	267	220	211	215	190	168	210	219	185	233	241	232	280
60 ans et plus	16	17	17	18	16	13	15	15	10	12	17	23	25
dont premières inscriptions	613	785	602	662	549	513	566	692	621	911	789	681	641

1.6. Les offres d'emploi (STOCKS et FLUX)

☛ **Stocks des offres d'emploi** : postes vacants déclarés à l'ADEM par les employeurs figurant dans les fichiers **à la date du relevé statistique** (**selon le Répertoire Opérationnel des Métiers et des Emplois (code ROME)**)

	A	B	C	D	E	F	G	H	I	J	K	L	M	N	(ND)	Total
mai-15	71	8	376	325	45	912	512	257	222	76	583	3	1454	167	0	**5011**
juin-15	66	10	441	312	52	796	522	277	183	59	585	12	1588	194	0	**5097**
juil-15	41	16	449	313	63	638	448	229	190	44	597	5	1633	312	0	**4978**
aoû-15	46	13	375	315	62	615	423	246	240	42	633	4	1556	399	0	**4969**
sep-15	43	8	367	297	51	691	434	279	245	40	628	5	1469	278	0	**4835**
oct-15	57	8	399	401	57	628	424	276	286	56	644	12	1537	215	0	**5000**
nov-15	49	12	405	400	72	484	516	278	253	45	596	13	1538	160	0	**4821**
déc-15	76	8	400	280	56	390	405	203	212	56	575	7	1544	181	0	**4393**

A - Agriculture et pêche, espaces naturels et espaces verts, soins aux animaux
B - Arts et façonnage d'ouvrages d'art
C - Banque, assurance, immobilier
D - Commerce, vente et grande distribution
E - Communication, média et multimédia
F - Construction, bâtiment et travaux publics
G - Hôtellerie, restauration, tourisme, loisirs et animation
H - Industrie
I - Installation et maintenance
J - Santé
K - Services à la personne et à la collectivité
L - Spectacle
M - Support à l'entreprise
N - Transport et logistique
ND - Non disponible

Rupture de série - à partir du 1er janvier 2014, l'ADEM utilise le Répertoire Opérationnel des Métiers et des Emplois (code ROME).
Toute comparaison avec la répartition utilisée avant cette date n'est pas pertinente.

☛ **Flux des offres d'emploi** - postes vacants déclarés à l'ADEM par les employeurs **au cours du mois**

FLUX	nov-14	déc-14	jan-15	fév-15	mars-15	avr-15	mai-15	juin-15	juil-15	aoû-15	sep-15	oct-15	nov-15	déc-15
Offres d'emploi	1976	1844	2765	2717	3483	2618	2519	2664	2387	2312	2834	2590	2242	**1925**

2. Demandeurs d'emploi résidants disponibles bénéficiant de l'indemnité de chômage complet en fin de mois

	Demandeurs d'emploi résidants diponibles indemnisés [1]				dont personnes en mesure
	Hommes	Femmes	Total	Ecart annuel % [2]	
moy. 2014	4264	3310	7574	-0,1	579
moy. 2015	3900	3275	7175	-5.3	509
nov-14	3945	3342	7287	-4,2	502
déc-14	4756	3368	8124	-4,7	440
jan-15	4619	3474	8093	-2,8	479
fév-15	4411	3518	7929	-3,7	485
mars-15	4040	3416	7456	-4,6	513
avr-15	3825	3279	7104	-5,5	533
mai-15	3691	3202	6893	-6,4	564
juin-15	3551	3162	6713	-5,5	545
juil-15	3960	3185	7145	-5,2	507
aoû-15	3722	3195	6917	-5,1	446
sep-15	3480	3146	6626	-7,3	531
oct-15	3469	3157	6626	-7,2	522
nov-15	3587	3213	6800	-6,7	525
déc-15	**4441**	**3355**	**7796**	**-4,0**	**452**

[1] ***Demandeurs d'emploi disponibles indemnisés*** - Demandeurs d'emploi disponibles résidant sur le territoire national admis au bénéfice de l'indemnité de chômage complet conformément aux dispositions L. 521-1. et suivantes du Code du travail.

[2] ***Ecart annuel % :*** évolution en % par rapport au même mois de l'***année précédente***

3. Caractéristiques des demandeurs d'emploi résidants disponibles inscrits en fin de mois

3.1. Par genre et par âge

	Âge	< 25	25-29	30-39	40-49	50-59	60 et +	Total	%
nov-15	Total	2075	1909	4141	4623	4253	644	17645	
	%	11,8	10,8	23,5	26,2	24,1	3,6	100	
déc-15	Hommes	1185	1038	2181	2646	2587	348	9985	52,9
	Femmes	895	1062	2331	2410	1904	278	8880	47,1
	Total	**2080**	**2100**	**4512**	**5056**	**4491**	**626**	**18865**	**100**
	%	**11,0**	**11,2**	**23,9**	**26,8**	**23,8**	**3,3**	**100**	
déc-14	Total	2335	2132	4629	5176	4460	630	19362	
	%	12,1	11,0	23,9	26,7	23,0	3,3	100	

3.2. Par genre et par ancienneté d'inscription

Ancienneté d'inscription : temps d'ouverture du dossier du demandeur d'emploi dans les fichiers de l'ADEM à la date du relevé statistique

	Mois	-1	1-2	2-3	3-6	6-9	9-12	12-18 *	18-24 *	24 et + *	Total
nov-15	Total	1652	1665	1402	2156	1475	1278	1611	1020	5386	17645
	%	9,4	9,5	7,9	12,2	8,4	7,2	9,1	5,8	30,5	100
déc-15	Hommes	997	792	723	1546	790	690	886	528	3033	9985
	Femmes	663	741	732	1365	778	745	901	565	2390	8880
	Total	**1660**	**1533**	**1455**	**2911**	**1568**	**1435**	**1787**	**1093**	**5423**	**18865**
	%	**8,8**	**8,1**	**7,7**	**15,4**	**8,3**	**7,6**	**9,5**	**5,8**	**28,8**	**100**
déc-14	Total	1635	1503	1497	3106	1675	1477	1970	1241	5258	19362
	%	8,4	7,8	7,7	16,0	8,7	7,6	10,2	6,4	27,2	100

*** Nombre de demandeurs d'emploi inscrits depuis plus de 12 mois : 8303 (44,0% du nombre total des DE disponibles)**

dont 3491 (**SH et CTR** inscrits depuis plus de 12 mois (88,0% du nombre total de SH et CTR)) (cf. p.10)

3.3. Par genre et par niveau de formation

	Niveau de formation	NI	NM inférieur	NM supérieur	NS	NP	Total
déc-15	Hommes	4549	1095	2617	1630	94	9985
	Femmes	3505	1042	2475	1787	71	8880
	Total	**8054**	**2137**	**5092**	**3417**	**165**	**18865**
	%	**42,7**	**11,3**	**27,0**	**18,1**	**0,9**	**100**

NM total : NM inférieur + NM supérieur : 2137 + 5092 = 7229 **DE**

NM supérieur : **5092 DE** dont 935 personnes ayant terminé avec succès une classe de 13e ou 14e de l'enseignement secondaire technique
583 personnes ayant terminé avec succès le niveau BAC enseignement secondaire

NS : **3417 DE** BAC + dont personnes ayant fait des études universitaires parmi lesquelles
925 -> 3 années d'études
1622 -> 4 années et plus

3.4. Par genre et par emploi recherché (demande d'emploi)[1]

		A	B	C	D	E	F	G	H	I	J	K	L	M	N	ND	Total
nov-15	Total	503	73	475	2233	299	1739	2099	639	513	188	4255	58	2763	1687	121	17645
	%	2,8	0,4	2,7	12,6	1,7	9,9	11,9	3,6	2,9	1,1	24,1	0,3	15,7	9,6	0,7	100
déc-15	Hommes	474	20	308	684	143	2544	979	513	511	41	914	37	1085	1673	59	9985
	Femmes	61	49	198	1564	157	56	1179	182	19	144	3384	18	1694	117	58	8880
	Total	**535**	**69**	**506**	**2248**	**300**	**2600**	**2158**	**695**	**530**	**185**	**4298**	**55**	**2779**	**1790**	**117**	**18865**
	%	**2,8**	**0,4**	**2,7**	**11,9**	**1,6**	**13,8**	**11,4**	**3,7**	**2,8**	**1,0**	**22,8**	**0,3**	**14,7**	**9,5**	**0,6**	**100**

[1] Seul le souhait prioritaire de chaque demandeur d'emploi est retenu comme demande d'emploi

3.5. Par niveau de formation et par emploi recherché (demande d'emploi)[1]

		A	B	C	D	E	F	G	H	I	J	K	L	M	N	ND	Total
déc-15	NI	312	29	15	824	13	1776	943	285	173	12	2289	2	317	993	71	8054
	NM inf.	66	3	40	368	7	213	291	72	64	18	464	0	265	262	4	2137
	NM sup.	116	24	153	823	59	412	715	201	236	76	821	12	1006	420	18	5092
	NS	37	11	297	226	220	152	191	132	54	79	681	41	1185	101	10	3417
	NP	4	2	1	7	1	47	18	5	3	0	43	0	6	14	14	165
	Total	**535**	**69**	**506**	**2248**	**300**	**2600**	**2158**	**695**	**530**	**185**	**4298**	**55**	**2779**	**1790**	**117**	**18865**
	%	**2,8**	**0,4**	**2,7**	**11,9**	**1,6**	**13,8**	**11,4**	**3,7**	**2,8**	**1,0**	**22,8**	**0,3**	**14,7**	**9,5**	**0,6**	**100**

[1] Seul le souhait prioritaire de chaque demandeur d'emploi est retenu comme demande d'emploi

Niveaux de formation

Sans indication pour les diplômes éventuellement acquis

NI - Niveau inférieur scolarité obligatoire

NM - Niveau moyen inférieur
10ème à 11ème de l'Enseignement Secondaire Technique +
4ème et 3ème de l'Enseignement Secondaire

- Niveau moyen supérieur
12ème à 14ème de l'Enseignement Secondaire Technique +
2ème et 1ère de l'Enseignement Secondaire

NS - Niveau supérieur
Enseignement post-secondaire

NP - Non précisé

Regroupement des demandes d'emploi selon le Répertoire Opérationnel des Métiers et des Emplois (code ROME)

A - Agriculture et pêche, espaces naturels et espaces verts, soins aux animaux
B - Arts et façonnage d'ouvrages d'art
C - Banque, assurance, immobilier
D - Commerce, vente et grande distribution
E - Communication, média et multimédia
F - Construction, bâtiment et travaux publics
G - Hôtellerie, restauration, tourisme, loisirs et animation
H - Industrie
I - Installation et maintenance
J - Santé
K - Services à la personne et à la collectivité
L - Spectacle
M - Support à l'entreprise
N - Transport et logistique
ND - Non disponible

L'ADEM a retravaillé la variable du niveau de formation des demandeurs d'emploi afin d'en augmenter la précision et la qualité. Cette opération a nécessité une vérification et une validation individuelle de chaque dossier. Ces modifications ont engendré une rupture de série. Une des conséquences est que le nombre de personnes classées dans la catégorie « non précisé (NP) » a diminué de manière significative. Donc, les données présentes et à venir ne sont plus comparables aux données publiées dans le passé.

3.6. Par genre, par âge et par ancienneté d'inscription

DECEMBRE 2015	Âge / Mois	moins de 25 ans			25-29 ans			30-39 ans			40-49 ans			50-59 ans			60 ans et plus			Total		
		H.	F.	Tot.	H.	F.	Tot.	H.	F.	Tot.	H.	F.	Tot.	H.	F.	Tot.	H.	F.	Tot.	H.	F.	Tot.
	-1	175	105	**280**	160	108	**268**	230	203	**433**	252	164	**416**	163	78	**241**	17	5	**22**	997	663	**1660**
	1-2	184	148	**332**	127	140	**267**	192	201	**393**	171	164	**335**	108	81	**189**	10	7	**17**	792	741	**1533**
	2-3	159	135	**294**	114	112	**226**	180	220	**400**	163	165	**328**	100	95	**195**	7	5	**12**	723	732	**1455**
	3-6	294	237	**531**	205	221	**426**	408	404	**812**	380	308	**688**	244	184	**428**	15	11	**26**	1546	1365	**2911**
	6-9	89	48	**137**	88	119	**207**	230	226	**456**	199	252	**451**	169	115	**284**	15	18	**33**	790	778	**1568**
	9-12	57	50	**107**	75	86	**161**	183	259	**442**	176	201	**377**	181	132	**313**	18	17	**35**	690	745	**1435**
	12-18	79	57	**136**	74	78	**152**	213	245	**458**	227	269	**496**	261	230	**491**	32	22	**54**	886	901	**1787**
	18-24	52	36	**88**	41	45	**86**	90	142	**232**	145	168	**313**	164	142	**306**	36	32	**68**	528	565	**1093**
	24 et +	96	79	**175**	154	153	**307**	455	431	**886**	933	719	**1652**	1197	847	**2044**	198	161	**359**	3033	2390	**5423**
	Total	1185	895	**2080**	1038	1062	**2100**	2181	2331	**4512**	2646	2410	**5056**	2587	1904	**4491**	348	278	**626**	9985	8880	**18865**

3.7. Par genre, par niveau de formation et par ancienneté d'inscription*

DECEMBRE 2015	Niv. / Mois	Niveau inférieur			Niveau moyen inférieur			Niveau moyen supérieur			Niveau supérieur			Niveau non précisé			Total		
		H.	F.	Tot.	H.	F.	Tot.	H.	F.	Tot.	H.	F.	Tot.	H.	F.	Tot.	H.	F.	Tot.
	-1	449	214	**663**	103	71	**174**	277	192	**469**	162	176	**338**	6	10	**16**	997	663	**1660**
	1-2	272	246	**518**	112	91	**203**	252	219	**471**	152	181	**333**	4	4	**8**	792	741	**1533**
	2-3	240	224	**464**	77	81	**158**	227	227	**454**	176	199	**375**	3	1	**4**	723	732	**1455**
	3-6	609	402	**1011**	154	165	**319**	455	427	**882**	313	366	**679**	15	5	**20**	1546	1365	**2911**
	6-9	286	255	**541**	109	77	**186**	204	219	**423**	182	221	**403**	9	6	**15**	790	778	**1568**
	9-12	271	243	**514**	82	79	**161**	185	248	**433**	146	168	**314**	6	7	**13**	690	745	**1435**
	12-18	384	355	**739**	88	124	**212**	239	247	**486**	165	168	**333**	10	7	**17**	886	901	**1787**
	18-24	238	232	**470**	60	83	**143**	139	155	**294**	88	93	**181**	3	2	**5**	528	565	**1093**
	24 et +	1800	1334	**3134**	310	271	**581**	639	541	**1180**	246	215	**461**	38	29	**67**	3033	2390	**5423**
	Total	4549	3505	**8054**	1095	1042	**2137**	2617	2475	**5092**	1630	1787	**3417**	94	71	**165**	9985	8880	**18865**

* voir remarque page 7

Niveaux de formation

Sans indication pour les diplômes éventuellement acquis

NI - Niveau inférieur scolarité obligatoire

NM - ***Niveau moyen inférieur*** 10ème à 11ème de l'Enseignement Secondaire Technique + 4ème et 3ème de l'Enseignement Secondaire
- ***Niveau moyen supérieur*** 12ème à 14ème de l'Enseignement Secondaire Technique + 2ème et 1ère de l'Enseignement Secondaire

NS - Niveau supérieur Enseignement post-secondaire

NP - Non précisé

3.8. Jeunes demandeurs d'emploi résidants disponibles âgés de moins de 25 ans

Jeunes demandeurs d'emploi - personnes de moins de 25 ans, sans emploi, résidant sur le territoire national, disponibles pour le marché du travail, à la recherche d'un emploi approprié, non affectées à une mesure pour l'emploi, indemnisées ou non indemnisées et ayant respecté les obligations de suivi de l'ADEM.

☛ Par genre et par âge

Âge	-16	16	17	18	19	20	21	22	23	24	Total	%
Hommes	0	7	34	66	107	157	203	198	210	203	1185	57,0
Femmes	0	4	17	35	63	106	143	164	198	165	895	43,0
Total	**0**	**11**	**51**	**101**	**170**	**263**	**346**	**362**	**408**	**368**	**2080**	**100**
%	**0,0**	**0,5**	**2,5**	**4,9**	**8,2**	**12,6**	**16,6**	**17,4**	**19,6**	**17,7**	**100**	

☛ Par genre et par emploi recherché (demande d'emploi)[1]

	A	B	C	D	E	F	G	H	I	J	K	L	M	N	ND	Total
Hommes	99	1	17	162	9	229	126	70	127	4	54	2	146	134	5	1185
Femmes	18	2	17	257	18	4	113	10	1	16	227	1	193	13	5	895
Total	**117**	**3**	**34**	**419**	**27**	**233**	**239**	**80**	**128**	**20**	**281**	**3**	**339**	**147**	**10**	**2080**
%	**5,6**	**0,1**	**1,6**	**20,1**	**1,3**	**11,2**	**11,5**	**3,9**	**6,2**	**1,0**	**13,5**	**0,1**	**16,3**	**7,1**	**0,5**	**100**

[1] Seul le souhait prioritaire de chaque demandeur d'emploi est retenu comme demande d'emploi

☛ Par niveau de formation et par emploi recherché (demande d'emploi) [1] *

	A	B	C	D	E	F	G	H	I	J	K	L	M	N	ND	Total	%
NI	63	1	0	197	2	117	106	29	29	1	104	0	30	69	5	753	36,2
NM inf.	21	1	2	91	0	33	35	8	14	2	68	0	32	38	0	345	16,6
NM sup.	32	0	19	121	11	74	90	32	81	12	88	1	226	33	0	820	39,4
NS	1	1	13	9	14	8	8	10	4	5	19	2	51	5	1	151	7,3
NP	0	0	0	1	0	1	0	1	0	0	2	0	0	2	4	11	0,5
Total	**117**	**3**	**34**	**419**	**27**	**233**	**239**	**80**	**128**	**20**	**281**	**3**	**339**	**147**	**10**	**2080**	**100**
%	**5,6**	**0,1**	**1,6**	**20,1**	**1,3**	**11,2**	**11,5**	**3,9**	**6,2**	**1,0**	**13,5**	**0,1**	**16,3**	**7,1**	**0,5**	**100**	

[1] Seul le souhait prioritaire de chaque demandeur d'emploi est retenu comme demande d'emploi

* voir remarque page 7

Regroupement des demandes d'emploi selon le Répertoire Opérationnel des Métiers et des Emplois (code ROME)

- **A** - Agriculture et pêche, espaces naturels et espaces verts, soins aux animaux
- **B** - Arts et façonnage d'ouvrages d'art
- **C** - Banque, assurance, immobilier
- **D** - Commerce, vente et grande distribution
- **E** - Communication, média et multimédia
- **F** - Construction, bâtiment et travaux publics
- **G** - Hôtellerie, restauration, tourisme, loisirs et animation
- **H** - Industrie
- **I** - Installation et maintenance
- **J** - Santé
- **K** - Services à la personne et à la collectivité
- **L** - Spectacle
- **M** - Support à l'entreprise
- **N** - Transport et logistique
- **ND** - Non disponible

Niveaux de formation

Sans indication pour les diplômes éventuellement acquis

NI - Niveau inférieur scolarité obligatoire

NM - ***Niveau moyen inférieur***
10ème à 11ème de l'Enseignement Secondaire Technique
+
4ème et 3ème de l'Enseignement Secondaire

- ***Niveau moyen supérieur***
12ème à 14ème de l'Enseignement Secondaire Technique
+
2ème et 1ère de l'Enseignement Secondaire

NS - Niveau supérieur : enseignement post-secondaire

NP - Non précisé

3.9. DE "salariés handicapés" (SH) et "salariés à capacité de travail réduite" (CTR)

SH - salariés handicapés : demandeurs d'emploi ayant le statut de «salarié handicapé», présentant une diminution de leur capacité de travail de 30 % au moins et qui sont reconnus aptes à exercer un emploi salarié sur le marché du travail ordinaire ou dans un atelier protégé

CTR - salariés à capacité de travail réduite : personnes bénéficiaires d'une décision de reclassement externe prise par la commission mixte de reclassement des salariés incapables d'exercer leur dernier poste de travail en application des dispositions L. 551-1. et suivantes du Code du travail

SH ∩ CTR : personnes reconnues «salarié handicapé» et bénéficiant d'une décision de reclassement externe

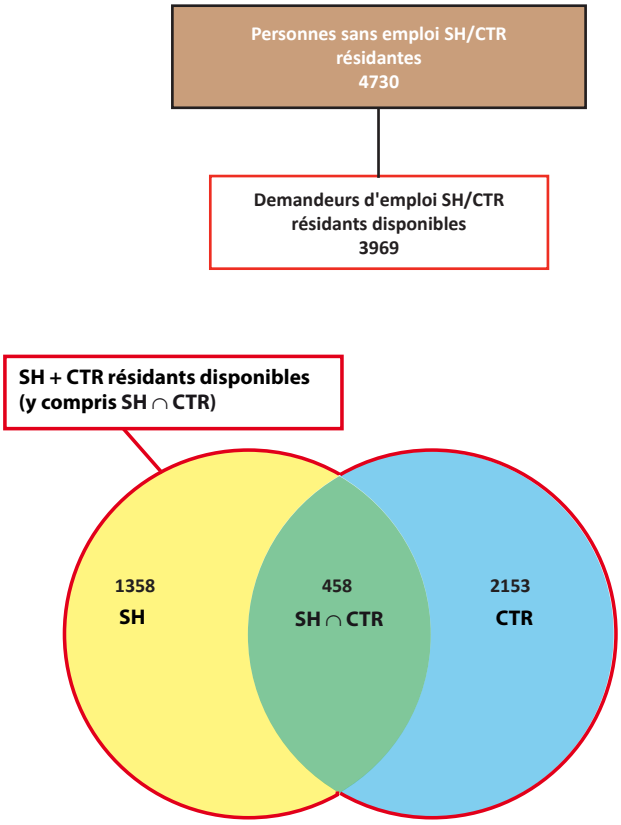

	déc-14	jan-15	fév-15	mars-15	avr-15	mai-15	juin-15	juil-15	aoû-15	sep-15	oct-15	nov-15	déc-15
Total SH + CTR résidants disponibles (y compris SH ∩ CTR)	4094	4145	4075	4040	4061	4063	4072	4100	4121	4063	4024	4044	3969
SH résidants disponibles	1316	1363	1362	1329	1357	1364	1386	1388	1376	1373	1354	1383	1358
%	32,2	32,9	33,4	32,9	33,4	33,6	34,0	33,9	33,4	33,8	33,7	34,2	34,2
CTR résidants disponibles	2278	2296	2244	2245	2232	2227	2225	2253	2277	2223	2210	2194	2153
%	55,6	55,4	55,1	55,6	55,0	54,8	54,7	54,9	55,2	54,7	54,9	54,3	54,3
SH ∩ CTR résidants disponibles	500	486	469	466	472	472	461	459	468	467	460	467	458
%	12,2	11,7	11,5	11,5	11,6	11,6	11,3	11,2	11,4	11,5	11,4	11,5	11,5

☛ Population totale des SH et CTR résidants disponibles par genre et par âge
(y compris SH ∩ CTR)

		< 25	25-29	30-39	40-49	50-59	60 et +	Total	%
déc-15	Hommes	62	58	282	734	992	148	2276	57,3
	Femmes	37	49	226	528	718	135	1693	42,7
	Total	99	107	508	1262	1710	283	3969	100
	%	2,5	2,7	12,8	31,8	43,1	7,1	100	

☛ Population totale des SH et CTR résidants disponibles par genre et par ancienneté d'inscription
(y compris SH ∩ CTR)

	Mois	-1	1-2	2-3	3-6	6-9	9-12	12-18 *	18-24 *	24 et + *	Total
déc-15	Hommes	37	27	35	74	51	62	103	116	1771	2276
	Femmes	17	21	14	50	35	55	75	86	1340	1693
	Total	54	48	49	124	86	117	178	202	3111	3969
	%	1,4	1,2	1,2	3,1	2,2	2,9	4,5	5,1	78,4	100

*** Nombre de SH + CTR inscrits depuis plus de 12 mois :** 3491 (88,0 % du nombre total de SH et CTR)

☛ Population totale des SH et CTR résidants disponibles par genre et par niveau de formation*
(y compris SH ∩ CTR)

	Formation	NI	NM inf.	NM sup.	NS	NP	Total
déc-15	Hommes	1462	216	474	89	35	2276
	Femmes	1073	184	340	79	17	1693
	Total	2535	400	814	168	52	3969
	%	63,9	10,1	20,5	4,2	1,3	100

*** voir remarque page 7**

Niveaux de formation

Sans indication pour les diplômes éventuellement acquis

NI - Niveau inférieur scolarité obligatoire

NM - ***Niveau moyen inférieur***
10ème à 11ème de l'Enseignement Secondaire Technique +
4ème et 3ème de l'Enseignement Secondaire

- ***Niveau moyen supérieur***
12ème à 14ème de l'Enseignement Secondaire Technique +
2ème et 1ère de l'Enseignement Secondaire

NS - Niveau supérieur
enseignement post-secondaire

NP - Non précisé

4. Personnes résidantes bénéficiant d'une mesure pour l'emploi

Personnes enregistrées à l'ADEM résidant sur le territoire national et affectées à une mesure pour l'emploi.

Situation en fin de mois

	SRP	FORMA	dont AP	PA	MS	OTI	AIP	SV	CAE	dont privés	CIE	dont CIE-EP	Total
Hommes	318	357	*231*	80	1101	250	509	11	268	*69*	443	*0*	3337
Femmes	252	243	*165*	84	400	113	407	18	158	*21*	243	*0*	1918
Total	**570**	**600**	***396***	**164**	**1501**	**363**	**916**	**29**	**426**	***90***	**686**	***0***	**5255**
déc-14	*482*	*586*	*347*	*163*	*1468*	*352*	*931*	*26*	*347*	*69*	*727*	*1*	*5082*

	SRP	FORMA	dont AP	PA	MS	OTI	AIP	SV	CAE	dont privés	CIE	dont CIE-EP	Total
moy. 2014	468	609	*318*	158	1376	367	881	21	360	*85*	730	*45*	4970
moy. 2015	544	680	*346*	158	1529	376	932	32	413	*89*	754	*0*	5418
	SRP	**FORMA**	dont AP	**PA**	**MS**	**OTI**	**AIP**	**SV**	**CAE**	dont privés	**CIE**	dont CIE-EP	**Total**
nov-14	492	711	*348*	166	1468	364	941	24	340	*68*	742	*6*	5248
déc-14	482	586	*347*	163	1468	352	931	26	347	*69*	727	*1*	5082
jan-15	508	678	*350*	169	1475	354	918	30	353	*79*	740	*0*	5225
fév-15	513	694	*344*	166	1527	353	921	34	377	*71*	742	*0*	5327
mars-15	514	793	*342*	162	1526	368	921	41	392	*74*	776	*0*	5493
avr-15	527	757	*333*	161	1531	379	931	38	404	*92*	791	*0*	5519
mai-15	536	725	*332*	157	1544	406	947	40	433	*94*	800	*0*	5588
juin-15	539	705	*327*	157	1562	390	944	43	436	*95*	805	*0*	5581
juil-15	566	624	*321*	145	1561	392	958	34	430	*103*	792	*0*	5502
aoû-15	562	473	*311*	140	1573	390	932	23	427	*95*	753	*0*	5273
sep-15	569	669	*309*	148	1522	378	955	22	422	*88*	741	*0*	5426
oct-15	560	721	*385*	163	1503	369	918	21	420	*90*	710	*0*	5385
nov-15	558	725	*396*	169	1517	373	921	33	431	*96*	714	*0*	5441
déc-15	**570**	**600**	***396***	**164**	**1501**	**363**	**916**	**29**	**426**	***90***	**686**	***0***	**5255**

SRP (Stage de Réinsertion Professionnelle) - pour demandeurs d'emploi âgés de plus de 30 ans recevant une formation théorique et pratique dans le cadre d'un placement en stage indemnisé auprès d'un employeur

FORMA - mesures de formation réalisées afin de permettre une meilleure intégration des demandeurs d'emploi sur le marché du travail (y compris l'apprentissage pour adultes)

AP (Apprentissage pour adultes) - personnes enregistrées à l'ADEM, à la charge du Fonds pour l'Emploi, suivant des cours de formation dans le cadre de l'apprentissage pour adultes préparant

- au certificat de capacité professionnelle (CCP).
- au diplôme d'aptitude professionnelle (DAP) ou
- au diplôme de technicien (DT)

PA (Pool des Assistants) - pool de personnes rémunérées, chargées d'assister les directeurs des établissements post primaires dans la surveillance et dans les domaines périscolaire et administratif

MS (Mesures Spéciales) - pour demandeurs d'emploi non-indemnisés par l'ADEM, pris en charge par des associations sans but lucratif

OTI (Occupation Temporaire Indemnisée) - occupation à des travaux d'utilité publique de demandeurs d'emploi indemnisés (anciennement MT)

AIP (Activités d'insertion professionnelle) - affectations temporaires (travaux d'utilité collective et stages en entreprise) organisées par le SNAS (anciennement ATI)

SV (Service volontaire) - organisé par le Service national de la Jeunesse, il permet à des jeunes âgés de moins de trente ans de s'investir dans un projet concret et d'intérêt général. C'est une opportunité d'apprentissage et d'orientation par l'expérience pratique, qui représente un engagement à temps plein pour une durée déterminée.

CAE (Contrat appui-emploi) - pour jeunes demandeurs d'emploi de moins de trente ans accomplis recevant une initiation et/ou une formation pratique et théorique en vue d'augmenter leurs compétences et faciliter leur intégration sur le marché du travail.

CIE (Contrat d'initiation-emploi) - pour jeunes demandeurs d'emploi de moins de trente ans accomplis recevant une formation pratique facilitant l'intégration sur le marché du travail y compris les CIE-EP qui ont pour objectif d'offrir une expérience de travail pratique aux jeunes qualifiés dans le but d'un accès définitif au marché de l'emploi

Répartition des personnes résidantes bénéficiant d'une mesure pour l'emploi selon le type

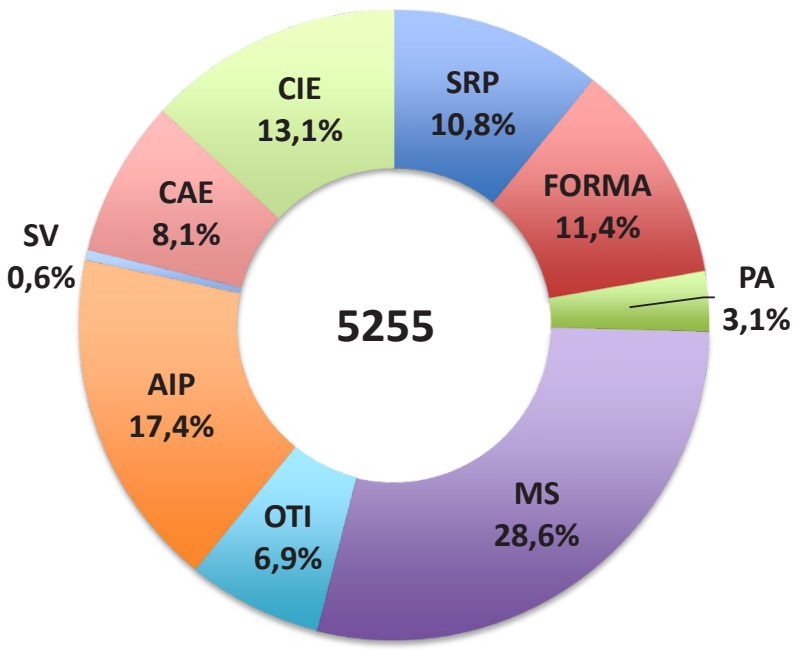

Ventilation par genre des personnes bénéficiant d'une mesure pour l'emploi

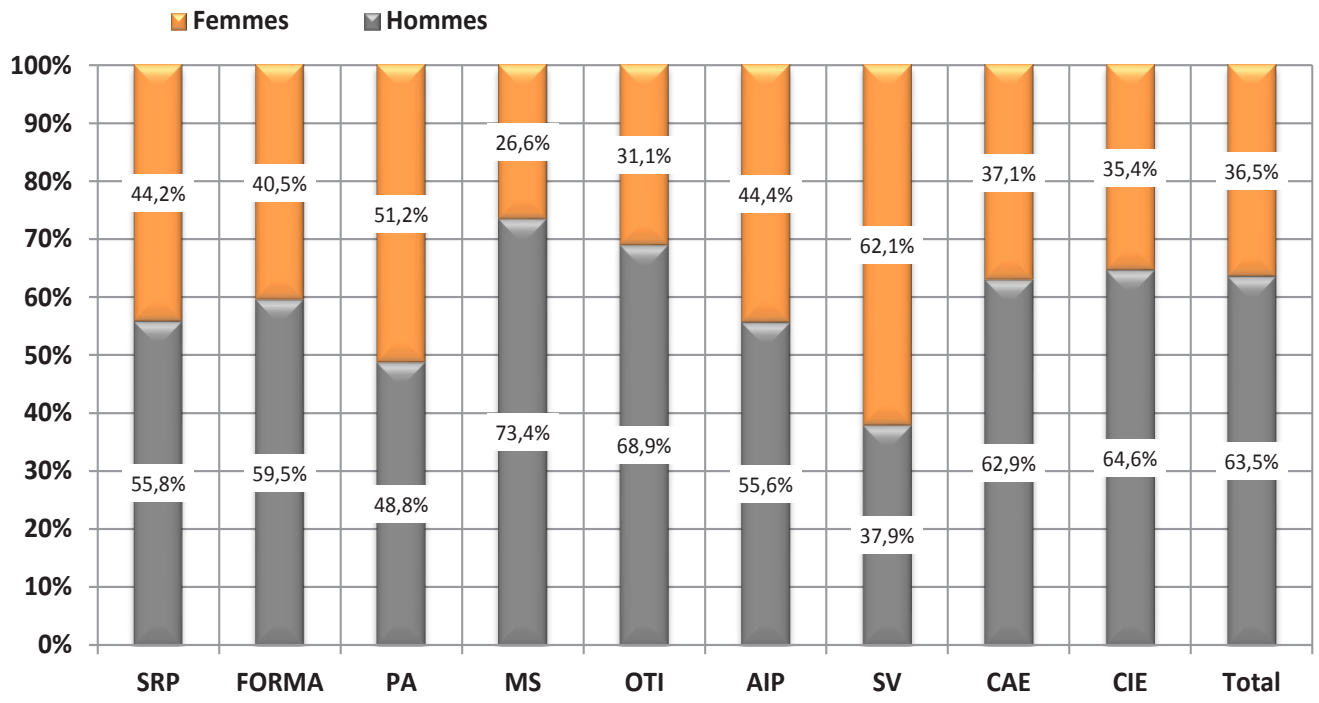

5. Personnes non résidantes enregistrées à l'ADEM

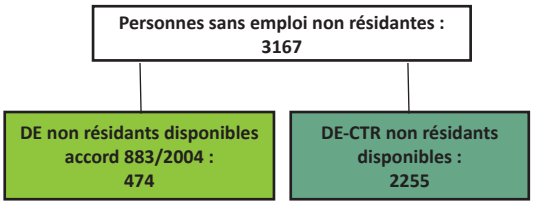

	DE non résidants disponibles accord 883/2004 [1]	DE - CTR non résidants disponibles [2]	dont DE - CTR non résidants disponibles indemnisés [3]
Moy. 2014	369	2316	579
Moy. 2015	450	2323	389
nov-14	407	2301	476
déc-14	384	2331	458
jan-15	436	2343	433
fév-15	439	2327	441
mars-15	441	2335	430
avr-15	439	2331	403
mai-15	427	2327	406
juin-15	453	2315	388
juil-15	441	2341	381
aoû-15	431	2351	365
sep-15	457	2316	366
oct-15	478	2313	344
nov-15	484	2320	360
déc-15	474	2255	351

[1] ***Demandeurs d'emploi non résidants disponibles / accord 883/2004*** : personnes ayant eu une rupture de contrat luxembourgeois après le 1er mai 2012, inscrites dans le Service Public de l'Emploi de leur lieu de résidence et à titre complémentaire auprès de l'ADEM dans le cadre de l'accord européen 883/2004.

[2] ***DE-CTR non résidants disponibles***

[3] ***DE - CTR non résidants disponibles indemnisés*** - Personnes non résidantes bénéficiaires d'une décision de reclassement externe prise par la commission mixte de reclassement des travailleurs incapables d'exercer leur dernier poste de travail en application des dispositions L. 551-1. et suivantes du Code du travail et admises au bénéfice de l'indemnité de chômage complet.

6. Schéma explicatif des populations

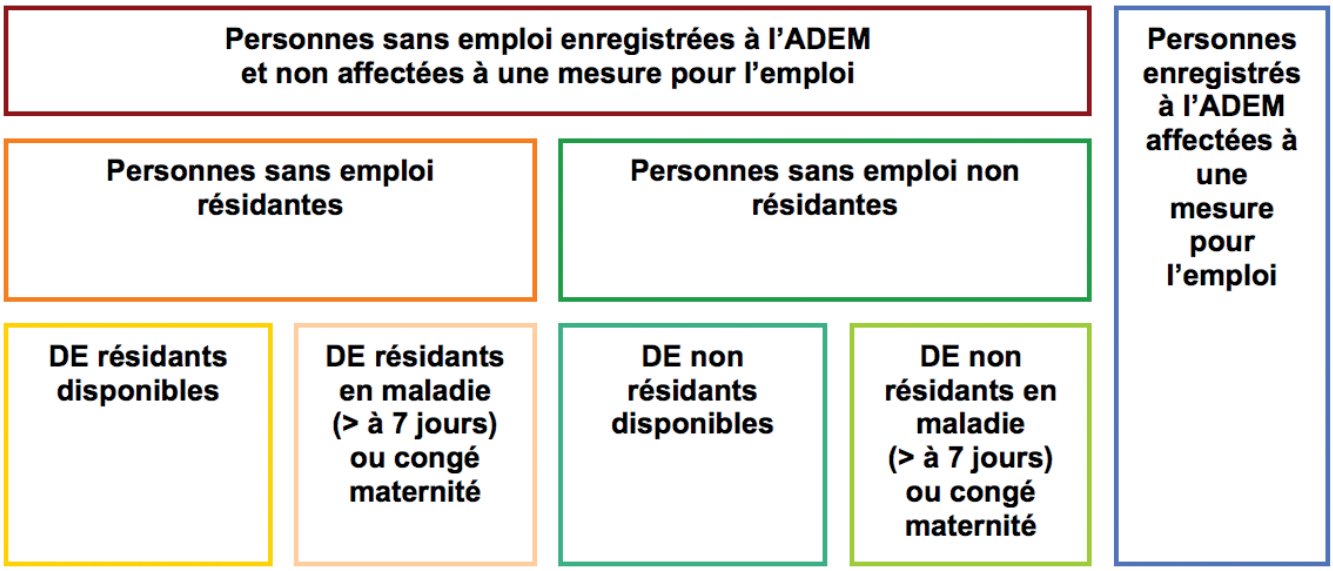

7. Population active et chômage (données corrigées des variations saisonnières)

	1	2	3	4	5	6	7	8	9	10	11
2012	11447	157583	209682	355818	19636	23183	229319	379001	14983	244302	6,1%
2013	11564	160431	213386	362252	19998	23706	233384	385959	17233	250617	6,9%
2014	11508	164814	217893	371200	20530	24414	238424	395613	18341	256765	7,1%
2015	11453	170309	222277	381133	20810	24877	243087	406011	17870	260957	6,8%
nov-13	11587	161996	215022	365432	20083	23853	235105	389285	17926	253031	7,1%
déc-13	**11591**	**162250**	**215270**	**365929**	**20134**	**23917**	**235404**	**389846**	**18101**	**253504**	**7,1%**
nov-14	11465	166663	219600	374797	20626	24578	240226	399376	18267	258492	7,1%
déc-14	**11455**	**166820**	**219790**	**375155**	**20694**	**24662**	**240484**	**399816**	**18188**	**258672**	**7,0%**
jan-15	11504	167381	220346	376223	20542	24525	240888	400749	18078	258966	7,0%
fév-15	11495	167810	220843	377158	20584	24583	241427	401741	18055	259482	7,0%
mars-15	11485	168358	220986	377859	20639	24653	241626	402513	17881	259507	6,9%
avr-15	11476	168861	221232	378618	20661	24691	241894	403308	17969	259863	6,9%
mai-15	11466	169685	221742	379961	20656	24701	242399	404662	17926	260325	6,9%
juin-15	11457	170055	221915	380514	20704	24764	242619	405277	17909	260528	6,9%
juil-15	11448	170672	222149	381374	20777	24853	242927	406227	17948	260875	6,9%
aoû-15	11438	170861	222417	381840	20843	24934	243260	406774	17941	261201	6,9%
sep-15	11429	171771	223056	383399	20886	24992	243942	408391	17614	261556	6,7%
oct-15	11420	172216	223757	384554	21072	25194	244829	409748	17735	262564	6,8%
nov-15	11412	172749	224213	385551	21140	25278	245354	410829	17657	263011	6,7%
déc-15	**11404**	**173284**	**224670**	**386550**	**21209**	**25362**	**245879**	**411912**	**17732**	**263612**	**6,7%**
2012	-0,1%	2,2%	2,5%	2,5%	1,2%	1,9%	2,4%	2,4%	10,9%	2,9%	
2013	1,0%	1,8%	1,8%	1,8%	1,8%	2,3%	1,8%	1,8%	15,0%	2,6%	
2014	-0,5%	2,7%	2,1%	2,5%	2,7%	3,0%	2,2%	2,5%	6,4%	2,5%	
2015	-0,5%	3,3%	2,0%	2,7%	1,4%	1,9%	2,0%	2,6%	-2,6%	1,6%	
sep-15	-0,5%	3,7%	2,1%	2,9%	1,2%	1,7%	2,0%	2,8%	-5,0%	1,5%	
oct-15	-0,5%	3,6%	2,2%	2,9%	2,1%	2,5%	2,2%	2,9%	-3,2%	1,8%	
nov-15	-0,5%	3,7%	2,1%	2,9%	2,5%	2,8%	2,1%	2,9%	-3,3%	1,7%	
déc-15	**-0,4%**	**3,9%**	**2,2%**	**3,0%**	**2,5%**	**2,8%**	**2,2%**	**3,0%**	**-2,5%**	**1,9%**	

A Moyenne annuelle

B Données mensuelles

C Variation annuelle sur moyenne annuelle

D Variation annuelle sur données mensuelles

Sources : ADEM, STATEC (comptes nationaux)

- **1** - Salariés résidants sortants
- **2** - Frontaliers entrants
- **3** - Emploi salarié national
- **4** - Emploi salarié intérieur (3 + 2 - 1)
- **5** - Emploi non salarié national
- **6** - Emploi non salarié intérieur
- **7** - Emploi total national (3 + 5)
- **8** - Emploi total intérieur (4 + 6)
- **9** - Demande d'emploi non satisfaite
- **10** - Population active (7 + 9)
- **11** - Taux de chômage désaisonnalisé (9 / 10)

Publications des chiffres (pdf)

23 février 2016
22 mars 2016
25 avril 2016
24 mai 2016

LE GOUVERNEMENT
DU GRAND-DUCHÉ DE LUXEMBOURG
Ministère du Travail, de l'Emploi et
de l'Économie sociale et solidaire

adem
AGENCE POUR
LE DÉVELOPPEMENT
DE L'EMPLOI

LE GOUVERNEMENT
DU GRAND-DUCHÉ DE LUXEMBOURG
Service information et presse

STATEC

LISER
LUXEMBOURG INSTITUTE OF
SOCIO-ECONOMIC RESEARCH

Impressum
Réalisation : ADEM
Impression : Imprimerie EXE - Troisvierges