N° 08 - AOÛT 2016

BULLETIN LUXEMBOURGEOIS DE

l'emploi

DONNÉES MENSUELLES DU MARCHÉ DU TRAVAIL

Contacts
Demandeurs d'emploi : 247 88 888
Employeurs : 247 88 000

Agence de Luxembourg
10, rue Bender
L-1229 Luxembourg

Agence de Diekirch
2, rue Clairefontaine
L-9220 Diekirch

Agence de Differdange
23, Grand-Rue
L-4575 Differdange

Agence de Dudelange
56, rue du Parc
L-3542 Dudelange

Agence de Esch/Alzette
1, Boulevard Porte de France
L-4360 Esch-sur-Alzette

Agence de Wasserbillig
44, Esplanade de la Moselle
L-6637 Wasserbillig

Agence de Wiltz
20, rue de Winseler
L-9577 Wiltz

LE GOUVERNEMENT
DU GRAND-DUCHÉ DE LUXEMBOURG
Service information et presse

adem
AGENCE POUR
LE DÉVELOPPEMENT
DE L'EMPLOI

Chiffres-clés

☛ Synoptique

[1] **Personnes sans emploi résidantes** : personnes sans emploi, **résidantes sur le territoire national**, à la recherche d'un emploi approprié, non affectées à une mesure pour l'emploi, indemnisées ou non indemnisées et ayant respecté les obligations de suivi de l'ADEM.

[2] **Demandeurs d'emploi résidants disponibles** : personnes sans emploi résidantes qui, à la date du relevé statistique, ne sont ni en congé de maladie depuis plus de 7 jours, ni en congé de maternité.

[3] **Demandeurs d'emploi non résidants disponibles / accord 883/2004** : personnes ayant eu une rupture de contrat luxembourgeois après le 1er mai 2012, inscrites dans le Service Public de l'Emploi de leur lieu de résidence et à titre complémentaire auprès de l'ADEM dans le cadre de l'accord européen 883/2004.

[4] **Demandeurs d'emploi - CTR non résidants disponibles.**

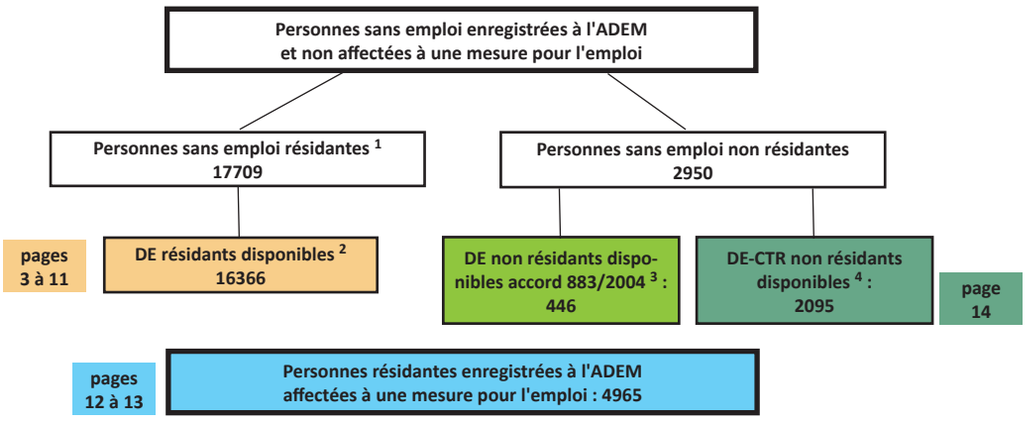

☛ Demandeurs d'emploi résidants disponibles inscrits en fin de mois

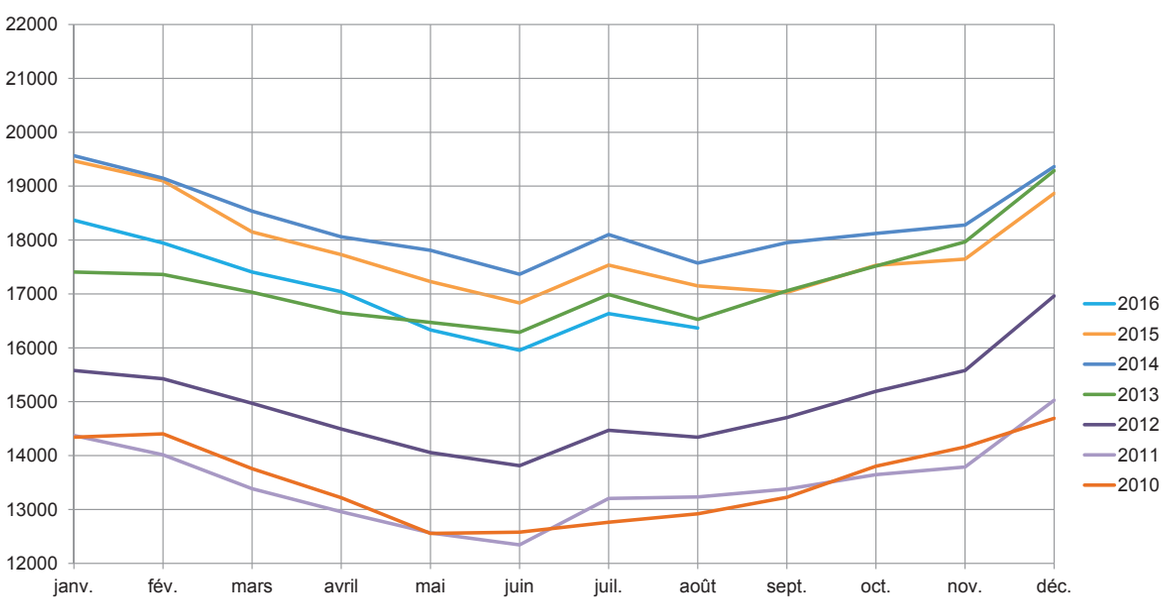

☛ Nombre de demandeurs d'emploi résidants disponibles et nombre de demandeurs d'emploi résidants disponibles corrigé des variations saisonnières (DE cvs)

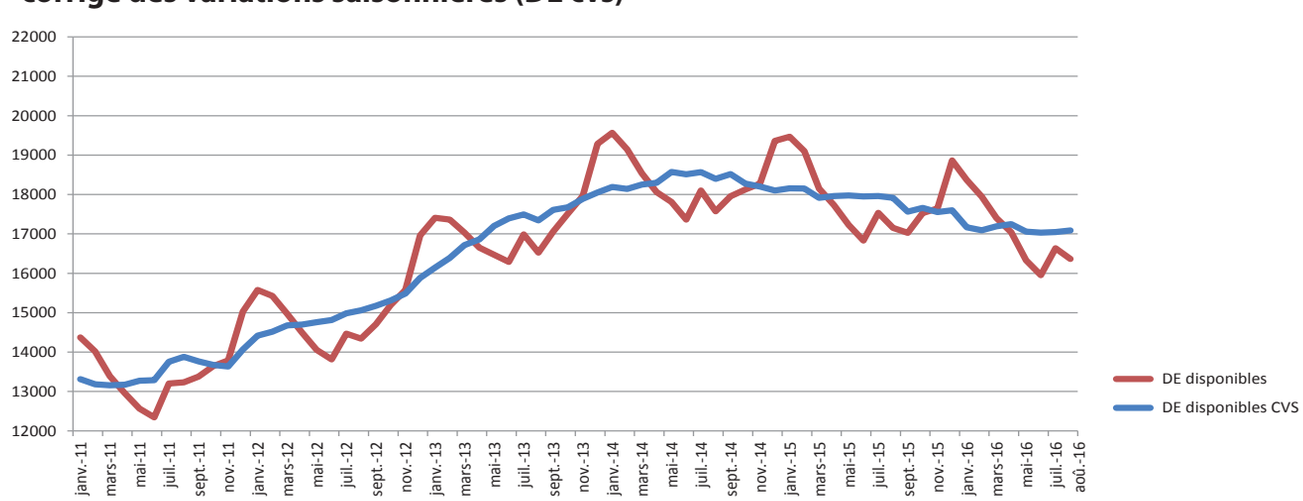

Sources: ADEM / Statec

1. Emploi et chômage
les demandeurs d'emploi inscrits et les offres d'emploi enregistrées

1.1. Demandeurs d'emploi disponibles inscrits en fin de mois

	Demandeurs d'emploi résidants disponibles (DE) [1]			
	Hommes	Femmes	Total DE	Ecart annuel % [2]
Moy. 2014	9682	8641	**18323**	6,5
Moy. 2015	9191	8664	**17855**	-2,6
juil-15	9161	8375	**17536**	-3,1
aoû-15	8815	8335	**17150**	-2,4
sep-15	8487	8539	**17026**	-5,2
oct-15	8802	8728	**17530**	-3,3
nov-15	8855	8790	**17645**	-3,5
déc-15	9985	8880	**18865**	-2,6
jan-16	9509	8859	**18368**	-5,7
fév-16	9161	8784	**17945**	-6,0
mars-16	8904	8501	**17405**	-4,1
avril-16	8672	8368	**17040**	-3,9
mai-16	8288	8043	**16331**	-5,2
juin-16	7957	7998	**15955**	-5,2
juil-16	8644	7990	**16634**	-5,1
aoû-16	8292	8074	**16366**	-4,6

[1] ***Demandeurs d'emploi résidants disponibles :*** *personnes sans emploi résidantes qui, à la date du relevé statistique, ne sont ni en congé de maladie depuis plus de 7 jours, ni en congé de maternité.*

[2] ***Ecart annuel % :*** évolution en % par rapport au même mois de l'***année précédente***

1.2. Taux de chômage mensuels désaisonnalisés et nombres des demandeurs d'emploi résidants disponibles désaisonnalisés

	juil-15	aoû-15	sep-15	oct-15	nov-15	déc-15	jan-16	fév-16	mars-16	avr-16	mai-16	juin-16	juil-16	aoû-16
Taux de chômage	6,9	6,9	6,7	6,7	6,7	6,7	6,5	6,5	6,5	6,5	6,5	6,4	6,4	**6,4**
Nombre DE cvs [1]	17960	17914	17565	17658	17552	17599	17166	17092	17194	17249	17057	17032	17045	**17089**
Ecart mensuel % [2]		-0,3	-2,0	0,5	-0,6	0,3	-2,5	-0,4	0,6	0,3	-1,1	-0,1	0,1	**0,3**

[1] **cvs :** corrigé des variations saisonnières

[2] ***Ecart mensuel %*** : évolution en % par rapport au ***mois précédent***

1.3. Emploi et population active (données brutes)

	juil-15	aoû-15	juil-16	aoû-16
1. Emploi salarié				
1a) National	*221661*	*220444*	*225141*	*225000*
1b) Intérieur (1a + 1c - 1d)	*381534*	*379396*	*391332*	*391613*
1c) Frontaliers entrants	*171322*	*170397*	*177585*	*178002*
1d) Résidents sortants	*11450*	*11445*	*11394*	*11389*
2. Emploi non-salarié				
2a. National	*20764*	*20837*	*21077*	*21084*
2b. Intérieur	*24841*	*24930*	*25349*	*25373*
3. Emploi total				
3a. National (1a + 2a)	*242425*	*241281*	*246218*	*246084*
3b. Intérieur (1b + 2b)	*406375*	*404326*	*416681*	*416986*
4. Total DE résidants disponibles	17536	17150	16634	16366
5. Population active (3a + 4)	*259961*	*258431*	*262852*	*262450*
6. Taux de chômage brut (4 / 5)	*6,7*	*6,6*	*6,3*	*6,2*

Les données en italique sont des estimations

Source : ADEM, Statec (comptes nationaux)

1a, 2a, 3a – Concept national : Emploi des résidents
1b, 2b, 3b – Concept intérieur : Emploi sur le territoire national
1c – Frontaliers entrants : non-résidents travaillant sur le territoire national
1d – Résidents sortants : résidents travaillant en dehors du territoire national (surtout les fonctionnaires internationaux)
4 – Total DE résidants disponibles : personnes sans emploi résidantes qui, à la date du relevé statistique, ne sont ni en congé de maladie depuis plus de 7 jours, ni en congé de maternité.

1.4. Demandeurs d'emploi résidants disponibles inscrits en fin de mois par agence

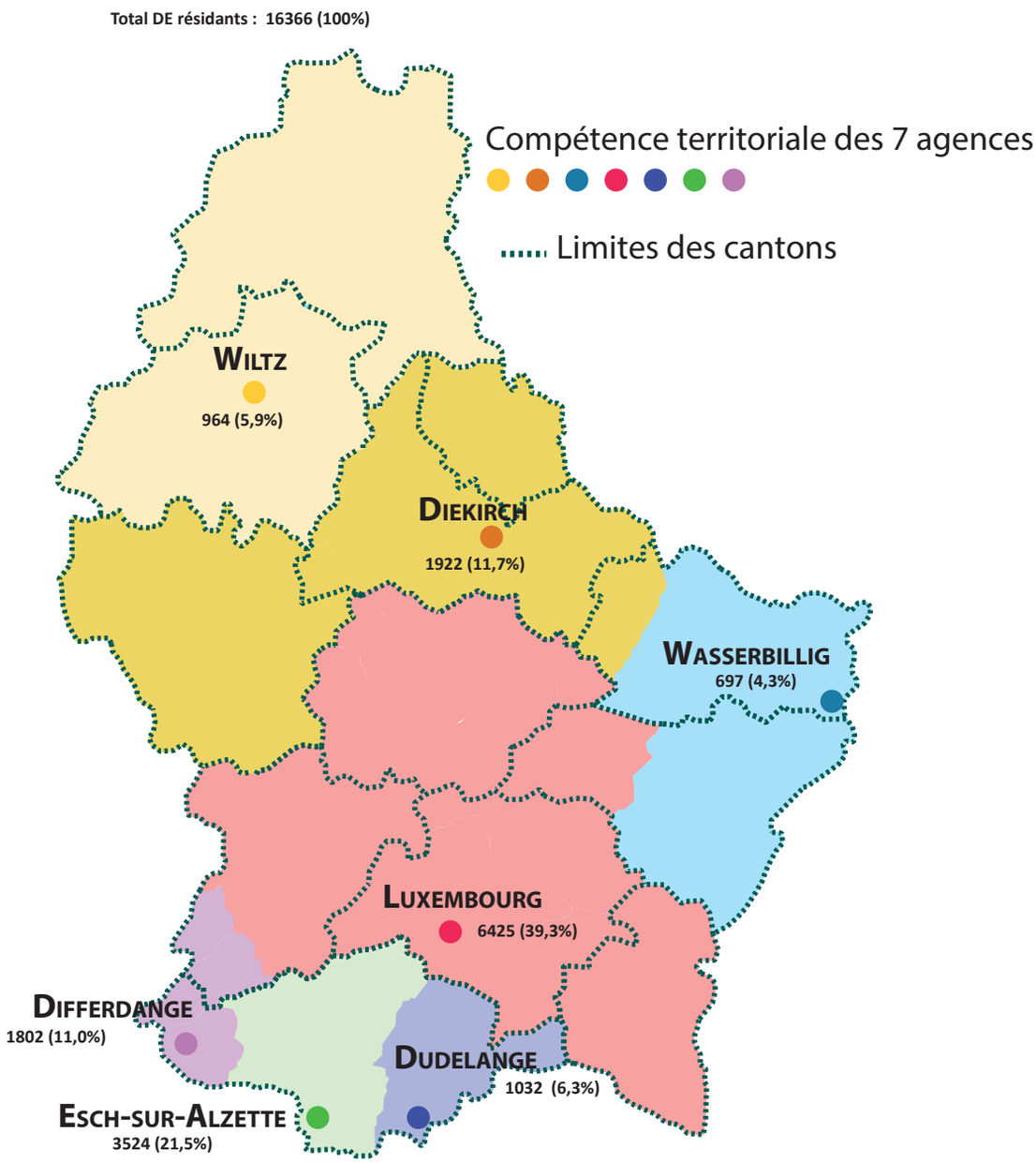

1.5. Inscriptions au cours du mois, des demandeurs d'emploi résidants (FLUX)

Flux d'entrée des demandeurs d'emploi (créations de dossiers) : nombre de DE qui se sont inscrits auprès des bureaux de placement **au cours du mois.**

FLUX	aoû-15	sep-15	oct-15	nov-15	déc-15	jan-16	fév-16	mars-16	avr-16	mai-16	juin-16	juil-16	aoû-16
Total DE	**1598**	**2219**	**2166**	**1938**	**1938**	**2150**	**1783**	**1700**	**1454**	**1462**	**1501**	**1750**	**1736**
Hommes	832	1074	1081	1007	1137	1188	949	908	749	773	757	997	922
Femmes	766	1145	1085	931	801	962	834	792	705	689	744	753	814
moins de 25 ans	437	609	488	423	318	454	405	385	281	294	271	371	393
25-29 ans	230	366	378	331	315	356	318	310	260	249	256	271	277
30-39 ans	388	560	602	497	512	592	495	458	443	404	425	484	440
40-49 ans	348	439	440	432	488	452	340	359	296	329	338	370	359
50-59 ans	185	233	241	232	280	275	211	172	155	174	195	231	238
60 ans et plus	10	12	17	23	25	21	14	16	19	12	16	23	29
dont premières inscriptions	621	911	789	681	641	724	646	597	480	500	509	616	635

1.6. Les offres d'emploi (STOCKS et FLUX)

☛ **Stocks des offres d'emploi** : postes vacants déclarés à l'ADEM par les employeurs figurant dans les fichiers **à la date du relevé statistique (selon le Répertoire Opérationnel des Métiers et des Emplois (code ROME))**

	A	B	C	D	E	F	G	H	I	J	K	L	M	N	(ND)	Total
jan-16	120	16	445	360	49	519	508	288	297	64	684	8	1600	280	0	**5238**
fév-16	139	12	455	546	63	744	553	277	310	88	587	6	1782	380	0	**5942**
mars-16	127	12	444	430	78	817	547	240	331	110	767	5	1892	301	0	**6101**
avr-16	105	12	408	325	67	655	682	213	277	98	891	16	1995	261	0	**6005**
mai-16	115	13	414	379	61	530	676	235	284	74	800	7	2109	272	0	**5969**
juin-16	99	10	427	335	57	568	602	226	269	89	864	11	2070	264	0	**5891**
juil-16	65	9	458	332	69	569	575	239	271	62	832	14	2172	219	0	**5886**
aoû-16	78	6	423	312	66	648	697	237	271	60	574	6	2213	239	0	**5830**

A - Agriculture et pêche, espaces naturels et espaces verts, soins aux animaux
B - Arts et façonnage d'ouvrages d'art
C - Banque, assurance, immobilier
D - Commerce, vente et grande distribution
E - Communication, média et multimédia
F - Construction, bâtiment et travaux publics
G - Hôtellerie, restauration, tourisme, loisirs et animation
H - Industrie
I - Installation et maintenance
J - Santé
K - Services à la personne et à la collectivité
L - Spectacle
M - Support à l'entreprise
N - Transport et logistique
ND - Non disponible

Rupture de série - à partir du 1er janvier 2014, l'ADEM utilise le Répertoire Opérationnel des Métiers et des Emplois (code ROME).
Toute comparaison avec la répartition utilisée avant cette date n'est pas pertinente.

☛ **Flux des offres d'emploi** - postes vacants déclarés à l'ADEM par les employeurs **au cours du mois**

FLUX	juil-15	aoû-15	sep-15	oct-15	nov-15	déc-15	jan-16	fév-16	mars-16	avr-16	mai-16	juin-16	juil-16	aoû-16
Offres d'emploi	2387	2312	2834	2590	2242	1925	2907	3279	3261	2670	3033	2644	2507	**2830**

2. Demandeurs d'emploi résidants disponibles bénéficiant de l'indemnité de chômage complet en fin de mois

	Demandeurs d'emploi résidants diponibles indemnisés [1]				dont personnes en mesure
	Hommes	Femmes	Total	Ecart annuel % [2]	
moy. 2014	4264	3310	7574	-0,1	579
moy. 2015	3900	3275	7175	-5.3	509
juil-15	3960	3185	7145	-5,2	507
aoû-15	3722	3195	6917	-5,1	446
sep-15	3480	3146	6626	-7,3	531
oct-15	3469	3157	6626	-7,2	522
nov-15	3587	3213	6800	-6,7	525
déc-15	4441	3355	7796	-4,0	452
jan-16	4081	3346	7427	-8,2	534
fév-16	3953	3304	7257	-8,5	567
mars-16	3698	3178	6876	-7,8	549
avr-16	3639	3135	6774	-4,6	563
mai-16	3453	3067	6520	-5,4	531
juin-16	3331	3021	6352	-5,4	525
juil-16	3700	3051	6751	-5,5	444
aoû-16	**3506**	**3077**	**6583**	**-4,8**	**403**

[1] ***Demandeurs d'emploi disponibles indemnisés*** - Demandeurs d'emploi disponibles résidant sur le territoire national admis au bénéfice de l'indemnité de chômage complet conformément aux dispositions L. 521-1. et suivantes du Code du travail.

[2] ***Ecart annuel % :*** évolution en % par rapport au même mois de l'***année précédente***

3. Caractéristiques des demandeurs d'emploi résidants disponibles inscrits en fin de mois

3.1. Par genre et par âge

	Âge	< 25	25-29	30-39	40-49	50-59	60 et +	Total	%
juil-16	Total	1575	1767	3963	4529	4195	605	16634	
	%	9,5	10,6	23,8	27,2	25,2	3,7	100	
aoû-16	Hommes	934	828	1741	2188	2241	360	8292	50,7
	Femmes	716	935	2123	2222	1821	257	8074	49,3
	Total	**1650**	**1763**	**3864**	**4410**	**4062**	**617**	**16366**	**100**
	%	**10,1**	**10,8**	**23,6**	**26,9**	**24,8**	**3,8**	**100**	
aoû-15	Total	*1873*	*1818*	*4044*	*4567*	*4211*	*637*	*17150*	
	%	*10,9*	*10,6*	*23,6*	*26,6*	*24,6*	*3,7*	*100*	

3.2. Par genre et par ancienneté d'inscription

Ancienneté d'inscription : temps d'ouverture du dossier du demandeur d'emploi dans les fichiers de l'ADEM à la date du relevé statistique

	Mois	-1	1-2	2-3	3-6	6-9	9-12	12-18 *	18-24 *	24 et + *	Total
juil-16	Total	1482	1093	878	2182	1717	1333	1427	1095	5427	16634
	%	8,9	6,6	5,3	13,1	10,3	8,0	8,6	6,6	32,6	100
aoû-16	Hommes	711	620	444	1022	840	603	639	471	2942	8292
	Femmes	662	550	466	1031	862	752	737	562	2452	8074
	Total	**1373**	**1170**	**910**	**2053**	**1702**	**1355**	**1376**	**1033**	**5394**	**16366**
	%	**8,4**	**7,1**	**5,6**	**12,5**	**10,4**	**8,3**	**8,4**	**6,3**	**33,0**	**100**
aoû-15	Total	*1308*	*1309*	*1019*	*2128*	*1803*	*1447*	*1587*	*1226*	*5323*	*17150*
	%	*7,6*	*7,6*	*6,0*	*12,4*	*10,5*	*8,4*	*9,3*	*7,2*	*31,0*	*100*

*** Nombre de demandeurs d'emploi inscrits depuis plus de 12 mois : 7803 (47,7% du nombre total des DE disponibles)**

→ **dont** 3390 **SH et CTR** inscrits depuis plus de 12 mois (87,8 % du nombre total de SH et CTR)) (cf. p.10)

3.3. Par genre et par niveau de formation

	Niveau de formation	NI	NM inférieur	NM supérieur	NS	NP	Total
juil-16	Total	6962	1810	4478	3286	98	16634
	%	41,8	10,9	26,9	19,8	0,6	100
aoû-16	Hommes	3554	883	2252	1539	64	8292
	Femmes	3121	917	2283	1702	51	8074
	Total	**6675**	**1800**	**4535**	**3241**	**115**	**16366**
	%	**40,8**	**11,0**	**27,7**	**19,8**	**0,7**	**100**

NM total : NM inférieur + NM supérieur : 1800 + 4535 = 6335 **DE**

NM supérieur :	**4535 DE**	dont	856	personnes ayant terminé avec succès une classe de 13e ou 14e de l'enseignement secondaire technique
			486	personnes ayant terminé avec succès le niveau BAC enseignement secondaire
NS :	**3241 DE** BAC +	dont	856	personnes ayant fait 3 années d'études universitaires
			1575	personnes ayant plus de 3 années d'études universitaires

3.4. Par genre et par emploi recherché (demande d'emploi)[1]

		A	B	C	D	E	F	G	H	I	J	K	L	M	N	ND	Total
juil-16	Total	491	66	476	2078	250	1959	1726	575	426	205	3997	54	2602	1632	97	16634
	%	2,9	0,4	2,9	12,5	1,5	11,8	10,4	3,5	2,6	1,2	24,0	0,3	15,6	9,8	0,6	100
aoû-16	Hommes	437	25	270	618	116	1570	788	398	432	33	973	32	1013	1522	65	8292
	Femmes	62	47	194	1467	124	65	974	162	7	166	3007	11	1621	106	61	8074
	Total	**499**	**72**	**464**	**2085**	**240**	**1635**	**1762**	**560**	**439**	**199**	**3980**	**43**	**2634**	**1628**	**126**	**16366**
	%	**3,0**	**0,4**	**2,8**	**12,7**	**1,5**	**10,0**	**10,8**	**3,4**	**2,7**	**1,2**	**24,3**	**0,3**	**16,1**	**9,9**	**0,8**	**100**

[1] Seul le souhait prioritaire de chaque demandeur d'emploi est retenu comme demande d'emploi

3.5. Par niveau de formation et par emploi recherché (demande d'emploi)[1]

		A	B	C	D	E	F	G	H	I	J	K	L	M	N	ND	Total
juil-16	Total	491	66	476	2078	250	1959	1726	575	426	205	3997	54	2602	1632	97	16634
	%	2,9	0,4	2,9	12,5	1,5	11,8	10,4	3,5	2,6	1,2	24,0	0,3	15,6	9,8	0,6	100
aoû-16	NI	308	28	15	761	7	1044	794	222	148	14	2070	3	313	887	61	6675
	NM inf.	57	3	32	307	9	131	247	56	40	17	417	2	239	234	9	1800
	NM sup.	103	27	117	802	38	305	538	164	210	79	746	12	972	396	26	4535
	NS	28	14	299	210	185	135	165	116	37	88	716	26	1108	102	12	3241
	NP	3	0	1	5	1	20	18	2	4	1	31	0	2	9	18	115
	Total	**499**	**72**	**464**	**2085**	**240**	**1635**	**1762**	**560**	**439**	**199**	**3980**	**43**	**2634**	**1628**	**126**	**16366**
	%	**3,0**	**0,4**	**2,8**	**12,7**	**1,5**	**10,0**	**10,8**	**3,4**	**2,7**	**1,2**	**24,3**	**0,3**	**16,1**	**9,9**	**0,8**	**100**

[1] Seul le souhait prioritaire de chaque demandeur d'emploi est retenu comme demande d'emploi

Niveaux de formation

Sans indication pour les diplômes éventuellement acquis

NI - Niveau inférieur scolarité obligatoire

NM - Niveau moyen inférieur
10ème à 11ème de l'Enseignement Secondaire Technique +
4ème et 3ème de l'Enseignement Secondaire

- Niveau moyen supérieur
12ème à 14ème de l'Enseignement Secondaire Technique +
2ème et 1ère de l'Enseignement Secondaire

NS - Niveau supérieur
Enseignement post-secondaire

NP - Non précisé

Regroupement des demandes d'emploi selon le Répertoire Opérationnel des Métiers et des Emplois (code ROME)

A - Agriculture et pêche, espaces naturels et espaces verts, soins aux animaux
B - Arts et façonnage d'ouvrages d'art
C - Banque, assurance, immobilier
D - Commerce, vente et grande distribution
E - Communication, média et multimédia
F - Construction, bâtiment et travaux publics
G - Hôtellerie, restauration, tourisme, loisirs et animation
H - Industrie
I - Installation et maintenance
J - Santé
K - Services à la personne et à la collectivité
L - Spectacle
M - Support à l'entreprise
N - Transport et logistique
ND - Non disponible

L'ADEM a retravaillé la variable du niveau de formation des demandeurs d'emploi afin d'en augmenter la précision et la qualité. Cette opération a nécessité une vérification et une validation individuelle de chaque dossier. Ces modifications ont engendré une rupture de série. Une des conséquences est que le nombre de personnes classées dans la catégorie « non précisé (NP) » a diminué de manière significative. Donc, les données présentes et à venir ne sont plus comparables aux données publiées dans le passé.

3.6. Par genre, par âge et par ancienneté d'inscription

AOÛT 2016	Âge / Mois	moins de 25 ans			25-29 ans			30-39 ans			40-49 ans			50-59 ans			60 ans et plus			Total		
		H.	F.	Tot.	H.	F.	Tot.	H.	F.	Tot.	H.	F.	Tot.	H.	F.	Tot.	H.	F.	Tot.	H.	F.	Tot.
	-1	190	138	**328**	106	108	**214**	163	192	**355**	138	141	**279**	99	75	**174**	15	8	**23**	711	662	**1373**
	1-2	125	111	**236**	90	108	**198**	173	156	**329**	141	108	**249**	80	62	**142**	11	5	**16**	620	550	**1170**
	2-3	74	69	**143**	68	83	**151**	110	146	**256**	107	114	**221**	72	51	**123**	13	3	**16**	444	466	**910**
	3-6	157	114	**271**	147	170	**317**	269	343	**612**	242	273	**515**	183	122	**305**	24	9	**33**	1022	1031	**2053**
	6-9	106	70	**176**	120	122	**242**	238	277	**515**	201	231	**432**	157	146	**303**	18	16	**34**	840	862	**1702**
	9-12	64	62	**126**	71	86	**157**	147	254	**401**	162	187	**349**	144	145	**289**	15	18	**33**	603	752	**1355**
	12-18	64	37	**101**	53	65	**118**	135	189	**324**	165	246	**411**	196	175	**371**	26	25	**51**	639	737	**1376**
	18-24	54	32	**86**	42	49	**91**	79	140	**219**	110	172	**282**	160	150	**310**	26	19	**45**	471	562	**1033**
	24 et +	100	83	**183**	131	144	**275**	427	426	**853**	922	750	**1672**	1150	895	**2045**	212	154	**366**	2942	2452	**5394**
	Total	934	716	**1650**	828	935	**1763**	1741	2123	**3864**	2188	2222	**4410**	2241	1821	**4062**	360	257	**617**	8292	8074	**16366**

3.7. Par genre, par niveau de formation et par ancienneté d'inscription*

AOÛT 2016	Niv. / Mois	Niveau inférieur			Niveau moyen inférieur			Niveau moyen supérieur			Niveau supérieur			Niveau non précisé			Total		
		H.	F.	Tot.	H.	F.	Tot.	H.	F.	Tot.	H.	F.	Tot.	H.	F.	Tot.	H.	F.	Tot.
	-1	234	180	**414**	91	77	**168**	226	230	**456**	145	162	**307**	15	13	**28**	711	662	**1373**
	1-2	208	142	**350**	69	54	**123**	187	180	**367**	153	173	**326**	3	1	**4**	620	550	**1170**
	2-3	143	128	**271**	53	61	**114**	130	129	**259**	117	148	**265**	1	0	**1**	444	466	**910**
	3-6	321	270	**591**	102	115	**217**	308	319	**627**	289	325	**614**	2	2	**4**	1022	1031	**2053**
	6-9	268	299	**567**	95	106	**201**	261	240	**501**	215	215	**430**	1	2	**3**	840	862	**1702**
	9-12	193	259	**452**	62	85	**147**	181	226	**407**	167	181	**348**	0	1	**1**	603	752	**1355**
	12-18	247	279	**526**	75	59	**134**	170	213	**383**	136	182	**318**	11	4	**15**	639	737	**1376**
	18-24	229	213	**442**	46	73	**119**	117	170	**287**	77	97	**174**	2	9	**11**	471	562	**1033**
	24 et +	1711	1351	**3062**	290	287	**577**	672	576	**1248**	240	219	**459**	29	19	**48**	2942	2452	**5394**
	Total	3554	3121	**6675**	883	917	**1800**	2252	2283	**4535**	1539	1702	**3241**	64	51	**115**	8292	8074	**16366**

Niveaux de formation

Sans indication pour les diplômes éventuellement acquis

NI - Niveau inférieur scolarité obligatoire

NM - ***Niveau moyen inférieur*** 10ème à 11ème de l'Enseignement Secondaire Technique + 4ème et 3ème de l'Enseignement Secondaire
- ***Niveau moyen supérieur*** 12ème à 14ème de l'Enseignement Secondaire Technique + 2ème et 1ère de l'Enseignement Secondaire

NS - Niveau supérieur Enseignement post-secondaire

NP - Non précisé

* voir remarque page 7

3.8. Jeunes demandeurs d'emploi résidants disponibles âgés de moins de 25 ans

Jeunes demandeurs d'emploi - personnes de moins de 25 ans, sans emploi, résidant sur le territoire national, disponibles pour le marché du travail, à la recherche d'un emploi approprié, non affectées à une mesure pour l'emploi, indemnisées ou non indemnisées et ayant respecté les obligations de suivi de l'ADEM.

☛ Par genre et par âge

Âge	-16	16	17	18	19	20	21	22	23	24	Total	%
Hommes	0	2	13	51	91	116	147	180	175	159	934	56,6
Femmes	0	2	7	25	56	65	112	145	154	150	716	43,4
Total	**0**	**4**	**20**	**76**	**147**	**181**	**259**	**325**	**329**	**309**	**1650**	**100**
%	**0,0**	**0,3**	**1,2**	**4,6**	**8,9**	**11,0**	**15,7**	**19,7**	**19,9**	**18,7**	**100**	

☛ Par genre et par emploi recherché (demande d'emploi)[1]

	A	B	C	D	E	F	G	H	I	J	K	L	M	N	ND	Total
Hommes	84	1	15	126	9	143	102	40	114	5	49	2	111	125	8	934
Femmes	23	4	9	208	13	10	91	6	2	20	169	0	146	7	8	716
Total	**107**	**5**	**24**	**334**	**22**	**153**	**193**	**46**	**116**	**25**	**218**	**2**	**257**	**132**	**16**	**1650**
%	**6,5**	**0,3**	**1,5**	**20,2**	**1,3**	**9,3**	**11,7**	**2,8**	**7,0**	**1,5**	**13,2**	**0,1**	**15,6**	**8,0**	**1,0**	**100**

[1] Seul le souhait prioritaire de chaque demandeur d'emploi est retenu comme demande d'emploi

☛ Par niveau de formation et par emploi recherché (demande d'emploi) [1] *

	A	B	C	D	E	F	G	H	I	J	K	L	M	N	ND	Total	%
NI	71	3	1	181	1	70	88	19	28	3	84	1	25	70	6	651	39,4
NM inf.	11	1	0	50	2	15	34	9	9	2	37	0	25	37	2	234	14,2
NM sup.	23	1	12	97	12	61	62	13	78	15	72	1	176	22	3	648	39,3
NS	1	0	11	5	7	5	6	5	1	4	22	0	29	3	3	102	6,2
NP	1	0	0	1	0	2	3	0	0	1	3	0	2	0	2	15	0,9
Total	**107**	**5**	**24**	**334**	**22**	**153**	**193**	**46**	**116**	**25**	**218**	**2**	**257**	**132**	**16**	**1650**	**100**
%	**6,5**	**0,3**	**1,5**	**20,2**	**1,3**	**9,3**	**11,7**	**2,8**	**7,0**	**1,5**	**13,2**	**0,1**	**15,6**	**8,0**	**1,0**	**100**	

[1] Seul le souhait prioritaire de chaque demandeur d'emploi est retenu comme demande d'emploi

*** voir remarque page 7**

Regroupement des demandes d'emploi selon le Répertoire Opérationnel des Métiers et des Emplois (code ROME)

- **A** - Agriculture et pêche, espaces naturels et espaces verts, soins aux animaux
- **B** - Arts et façonnage d'ouvrages d'art
- **C** - Banque, assurance, immobilier
- **D** - Commerce, vente et grande distribution
- **E** - Communication, média et multimédia
- **F** - Construction, bâtiment et travaux publics
- **G** - Hôtellerie, restauration, tourisme, loisirs et animation
- **H** - Industrie
- **I** - Installation et maintenance
- **J** - Santé
- **K** - Services à la personne et à la collectivité
- **L** - Spectacle
- **M** - Support à l'entreprise
- **N** - Transport et logistique
- **ND** - Non disponible

Niveaux de formation

Sans indication pour les diplômes éventuellement acquis

NI - Niveau inférieur scolarité obligatoire

NM - ***Niveau moyen inférieur***
10ème à 11ème de l'Enseignement Secondaire Technique
+
4ème et 3ème de l'Enseignement Secondaire

- ***Niveau moyen supérieur***
12ème à 14ème de l'Enseignement Secondaire Technique
+
2ème et 1ère de l'Enseignement Secondaire

NS - Niveau supérieur : enseignement post-secondaire

NP - Non précisé

3.9. DE "salariés handicapés" (SH) et "salariés à capacité de travail réduite" (CTR)

SH - salariés handicapés : demandeurs d'emploi ayant le statut de «salarié handicapé», présentant une diminution de leur capacité de travail de 30 % au moins et qui sont reconnus aptes à exercer un emploi salarié sur le marché du travail ordinaire ou dans un atelier protégé

CTR - salariés à capacité de travail réduite : personnes bénéficiaires d'une décision de reclassement externe prise par la commission mixte de reclassement des salariés incapables d'exercer leur dernier poste de travail en application des dispositions L. 551-1. et suivantes du Code du travail

SH ∩ CTR : personnes reconnues «salarié handicapé» et bénéficiant d'une décision de reclassement externe

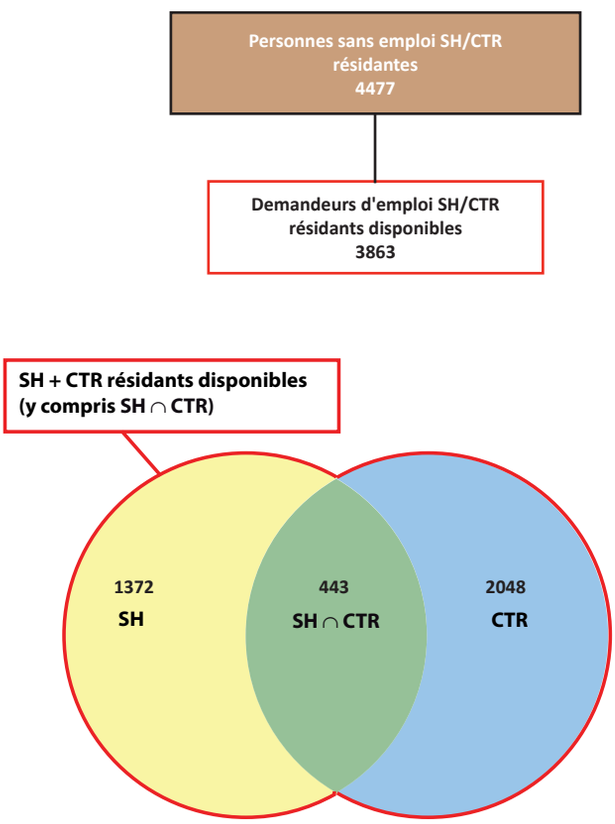

	aoû-15	sep-15	oct-15	nov-15	déc-15	jan-16	fév-16	mars-16	avr-16	mai-16	juin-16	juil-16	aoû-16
Total SH + CTR résidants disponibles (y compris SH ∩ CTR)	4121	4063	4024	4044	3969	3960	3957	3898	3851	3835	3813	3896	3863
SH résidants disponibles	1376	1373	1354	1383	1358	1373	1381	1366	1343	1349	1365	1383	1372
%	33,4	33,8	33,7	34,2	34,2	34,7	34,9	35,0	34,9	35,2	35,8	35,5	35,5
CTR résidants disponibles	2277	2223	2210	2194	2153	2133	2119	2085	2065	2035	2004	2065	2048
%	55,2	54,7	54,9	54,3	54,3	53,8	53,6	53,5	53,6	53,1	52,6	53,0	53,0
SH ∩ CTR résidants disponibles	468	467	460	467	458	454	457	447	443	451	444	448	443
%	11,4	11,5	11,4	11,5	11,5	11,5	11,5	11,5	11,5	11,7	11,6	11,5	11,5

☛ Population totale des SH et CTR résidants disponibles par genre et par âge
(y compris SH ∩ CTR)

		< 25	25-29	30-39	40-49	50-59	60 et +	Total	%
aoû-16	Hommes	66	56	261	693	971	152	2199	56,9
	Femmes	46	41	197	518	732	130	1664	43,1
	Total	**112**	**97**	**458**	**1211**	**1703**	**282**	**3863**	**100**
	%	**2,9**	**2,5**	**11,9**	**31,3**	**44,1**	**7,3**	**100**	

☛ Population totale des SH et CTR résidants disponibles par genre et par ancienneté d'inscription
(y compris SH ∩ CTR)

	Mois	-1	1-2	2-3	3-6	6-9	9-12	12-18 *	18-24 *	24 et + *	Total
aoû-16	Hommes	23	31	20	67	72	77	101	83	1725	2199
	Femmes	18	21	16	31	48	49	87	77	1317	1664
	Total	**41**	**52**	**36**	**98**	**120**	**126**	**188**	**160**	**3042**	**3863**
	%	**1,1**	**1,3**	**0,9**	**2,5**	**3,1**	**3,3**	**4,9**	**4,1**	**78,8**	**100**

*** Nombre de SH + CTR inscrits depuis plus de 12 mois : 3390** (87,8% du nombre total de SH et CTR)

☛ Population totale des SH et CTR résidants disponibles par genre et par niveau de formation*
(y compris SH ∩ CTR)

	Formation	NI	NM inf.	NM sup.	NS	NP	Total
aoû-16	Hommes	1420	194	466	91	28	2199
	Femmes	1042	189	344	74	15	1664
	Total	**2462**	**383**	**810**	**165**	**43**	**3863**
	%	**63,7**	**9,9**	**21,0**	**4,3**	**1,1**	**100**

*** voir remarque page 7**

Niveaux de formation

Sans indication pour les diplômes éventuellement acquis

NI - Niveau inférieur scolarité obligatoire

NM - ***Niveau moyen inférieur***
10ème à 11ème de l'Enseignement Secondaire Technique +
4ème et 3ème de l'Enseignement Secondaire

- ***Niveau moyen supérieur***
12ème à 14ème de l'Enseignement Secondaire Technique +
2ème et 1ère de l'Enseignement Secondaire

NS - Niveau supérieur
enseignement post-secondaire

NP - Non précisé

4. Personnes résidantes bénéficiant d'une mesure pour l'emploi

Personnes enregistrées à l'ADEM résidant sur le territoire national et affectées à une mesure pour l'emploi.

Situation en fin de mois

	SRP	FORMA	dont AP	PA	MS	OTI	AIP	SV	CAE	dont privés	CIE	SP	CRE	Total
Hommes	78	287	*183*	66	1149	265	492	22	248	*64*	427	5	101	3140
Femmes	69	225	*150*	75	492	129	391	12	132	*21*	239	3	58	1825
Total	**147**	**512**	***333***	**141**	**1641**	**394**	**883**	**34**	**380**	***85***	**666**	**8**	**159**	**4965**
aoû-15	*562*	*473*	*311*	*140*	*1573*	*390*	*932*	*23*	*427*	*95*	*753*	-	-	*5273*

	SRP	FORMA	dont AP	PA	MS	OTI	AIP	SV	CAE	dont privés	CIE	SP	CRE	Total
moy. 2014	468	609	*318*	158	1376	367	881	21	360	*85*	730	-	-	4970
moy. 2015	544	680	*346*	158	1529	376	932	32	413	*89*	754	-	-	5418
	SRP	**FORMA**	dont AP	**PA**	**MS**	**OTI**	**AIP**	**SV**	**CAE**	dont privés	**CIE**	**SP**	**CRE**	**Total**
juil-15	566	624	*321*	145	1561	392	958	34	430	*103*	792	-	-	5502
aoû-15	562	473	*311*	140	1573	390	932	23	427	*95*	753	-	-	5273
sep-15	569	669	*309*	148	1522	378	955	22	422	*88*	741	-	-	5426
oct-15	560	721	*385*	163	1503	369	918	21	420	*90*	710	-	-	5385
nov-15	558	725	*396*	169	1517	373	921	33	431	*96*	714	-	-	5441
déc-15	570	600	*396*	164	1501	363	916	29	426	*90*	686	-	-	5255
jan-16	513	803	*390*	165	1513	350	914	28	436	*88*	673	-	11	5406
fév-16	462	826	*385*	168	1549	358	923	30	451	*91*	685	2	44	5498
mars-16	406	865	*378*	165	1569	374	877	31	439	*91*	703	4	70	5503
avr-16	356	783	*367*	161	1577	412	880	32	438	*102*	701	9	109	5458
mai-16	308	798	*366*	161	1625	402	879	33	438	*99*	722	10	126	5502
juin-16	247	787	*358*	164	1626	418	880	35	432	*97*	709	10	133	5441
juil-16	193	574	*352*	158	1664	404	885	37	404	*90*	697	3	152	5171
aoû-16	**147**	**512**	***333***	**141**	**1641**	**394**	**883**	**34**	**380**	***85***	**666**	**8**	**159**	**4965**

SRP (Stage de Réinsertion Professionnelle) - pour demandeurs d'emploi âgés de plus de 30 ans recevant une formation théorique et pratique dans le cadre d'un placement en stage indemnisé auprès d'un employeur. Le SRP n'existe plus depuis le 01/01/2016.

FORMA - mesures de formation réalisées afin de permettre une meilleure intégration des demandeurs d'emploi sur le marché du travail (y compris l'apprentissage pour adultes)

AP (Apprentissage pour adultes) - personnes enregistrées à l'ADEM, à la charge du Fonds pour l'Emploi, suivant des cours de formation dans le cadre de l'apprentissage pour adultes préparant

- au certificat de capacité professionnelle (CCP).
- au diplôme d'aptitude professionnelle (DAP) ou
- au diplôme de technicien (DT)

PA (Pool des Assistants) - pool de personnes rémunérées, chargées d'assister les directeurs des établissements post primaires dans la surveillance et dans les domaines périscolaire et administratif

MS (Mesures Spéciales) - pour demandeurs d'emploi non-indemnisés par l'ADEM, pris en charge par des associations sans but lucratif

OTI (Occupation Temporaire Indemnisée) - occupation à des travaux d'utilité publique de demandeurs d'emploi indemnisés (anciennement MT)

AIP (Activités d'insertion professionnelle) - affectations temporaires (travaux d'utilité collective et stages en entreprise) organisées par le SNAS (anciennement ATI)

SV (Service volontaire) - organisé par le Service national de la Jeunesse, il permet à des jeunes âgés de moins de trente ans de s'investir dans un projet concret et d'intérêt général. C'est une opportunité d'apprentissage et d'orientation par l'expérience pratique, qui représente un engagement à temps plein pour une durée déterminée.

CAE (Contrat appui-emploi) - pour jeunes demandeurs d'emploi de moins de trente ans accomplis recevant une initiation et/ou une formation pratique et théorique en vue d'augmenter leurs compétences et faciliter leur intégration sur le marché du travail.

CIE (Contrat d'initiation-emploi) - pour jeunes demandeurs d'emploi de moins de trente ans accomplis recevant une formation pratique facilitant l'intégration sur le marché du travail

Nouvelles mesures à partir de janvier 2016

SP (Stage de professionnalisation) - pour demandeurs d'emploi âgés d'au moins 45 ans, salariés à capacité de travail réduite et salariés handicapés. Ce type de stage a pour but de permettre aux demandeurs d'emplois de montrer de manière concrète aux employeurs leurs compétences et capacités.

CRE (Contrat de réinsertion-emploi) - pour demandeurs d'emploi âgés d'au moins 45 ans, salariés à capacité de travail réduite et salariés handicapés. Ce contrat, qui alterne formation pratique et formation théorique, a pour but de permettre aux demandeurs d'emplois de montrer de manière concrète aux employeurs leurs compétences et capacités, mais aussi d'acquérir de nouvelles facultés.

☛ **Répartition des personnes résidantes bénéficiant d'une mesure pour l'emploi selon le type**

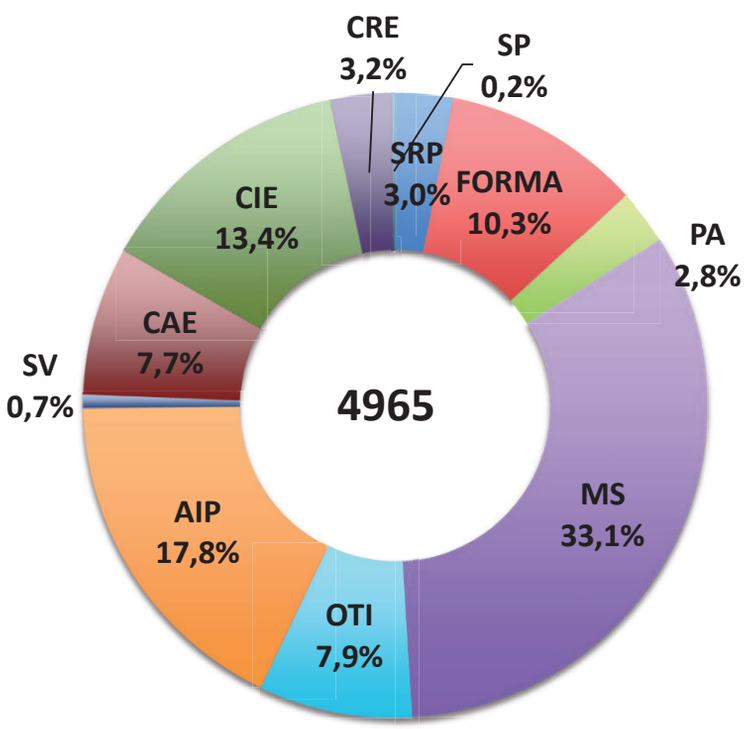

☛ **Ventilation par genre des personnes bénéficiant d'une mesure pour l'emploi**

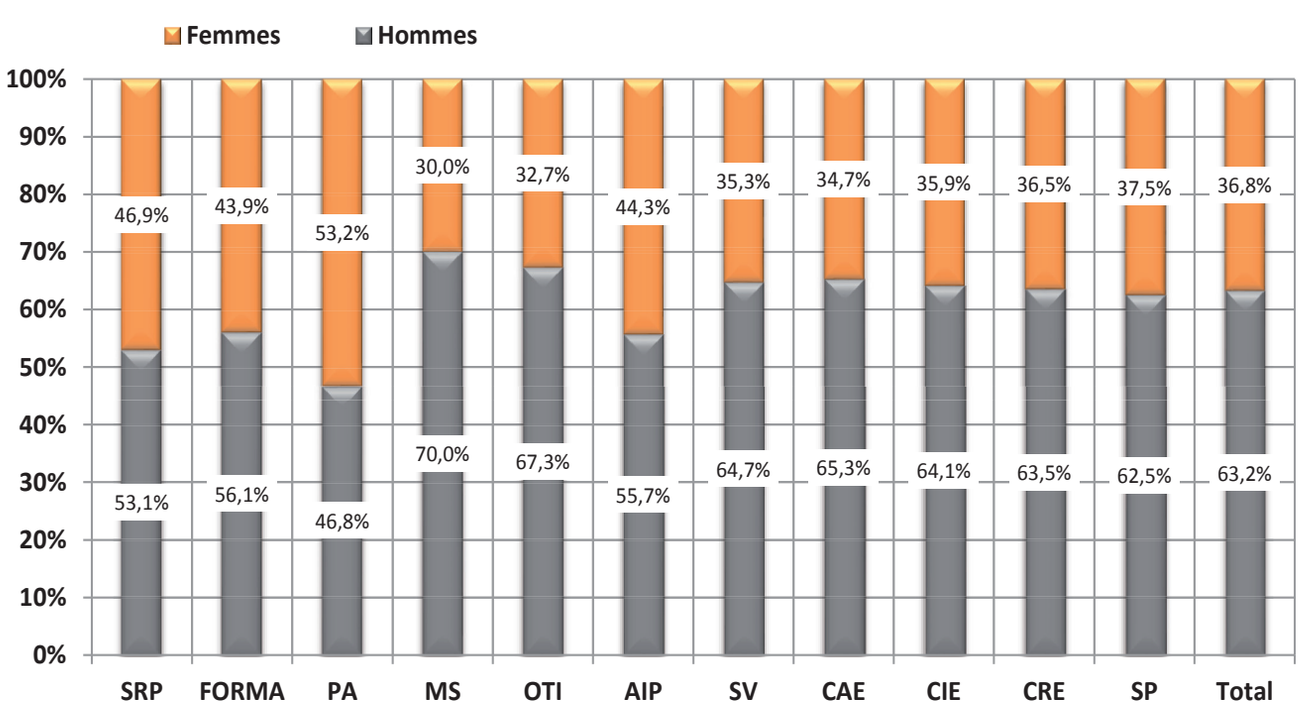

5. Personnes non résidantes enregistrées à l'ADEM

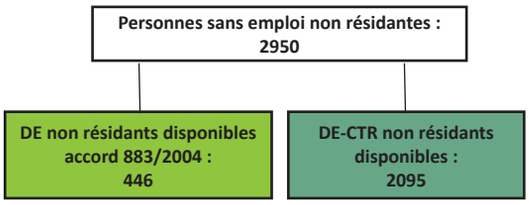

	DE non résidants disponibles accord 883/2004 [1]	DE - CTR non résidants disponibles [2]	dont DE - CTR non résidants disponibles indemnisés [3]
Moy. 2014	369	2316	579
Moy. 2015	450	2323	389
juil-15	441	2341	381
aoû-15	431	2351	365
sep-15	457	2316	366
oct-15	478	2313	344
nov-15	484	2320	360
déc-15	474	2255	351
jan-16	470	2258	347
fév-16	485	2240	339
mars-16	454	2211	344
avr-16	443	2200	335
mai-16	461	2163	312
juin-16	455	2137	318
juil-16	456	2128	313
aoû-16	446	2095	307

[1] ***Demandeurs d'emploi non résidants disponibles / accord 883/2004*** : personnes ayant eu une rupture de contrat luxembourgeois après le 1er mai 2012, inscrites dans le Service Public de l'Emploi de leur lieu de résidence et à titre complémentaire auprès de l'ADEM dans le cadre de l'accord européen 883/2004.

[2] ***DE-CTR non résidants disponibles***

[3] ***DE - CTR non résidants disponibles indemnisés*** - Personnes non résidantes bénéficiaires d'une décision de reclassement externe prise par la commission mixte de reclassement des travailleurs incapables d'exercer leur dernier poste de travail en application des dispositions L. 551-1. et suivantes du Code du travail et admises au bénéfice de l'indemnité de chômage complet.

6. Schéma explicatif des populations

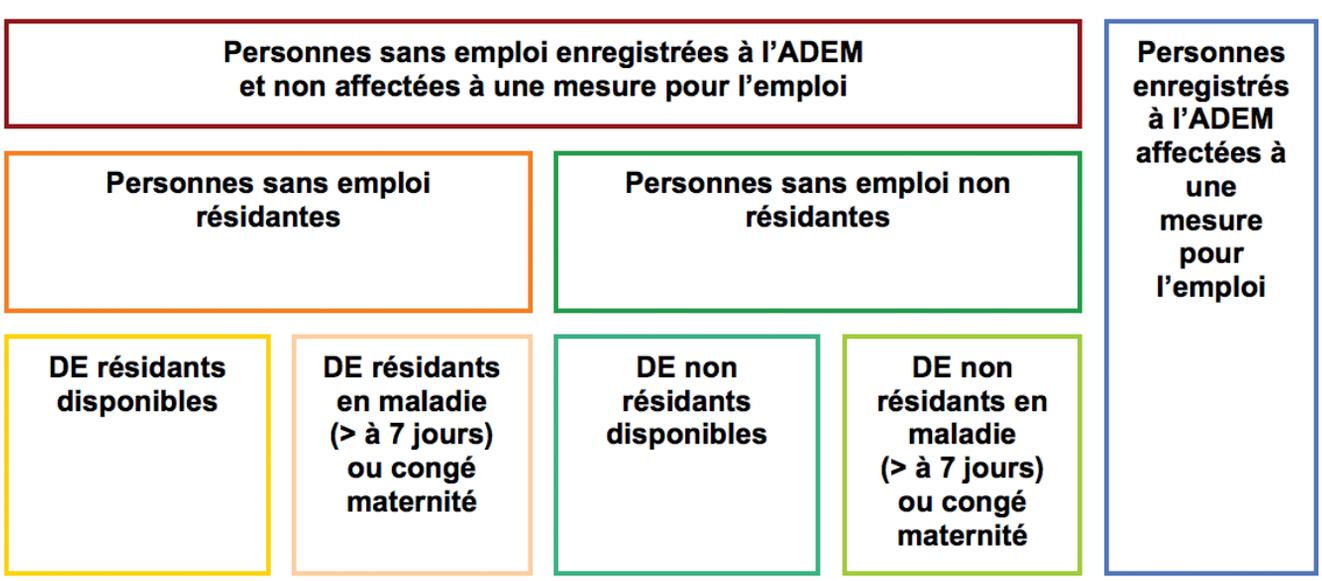

7. Population active et chômage (données corrigées des variations saisonnières)

	1	2	3	4	5	6	7	8	9	10	11
2012	11447	157583	209682	355818	19636	23182	229319	379000	14982	244301	6,1%
2013	11564	160428	213386	362250	19995	23704	233381	385954	17230	250611	6,9%
2014	11508	164816	217890	371199	20536	24419	238426	395618	18336	256762	7,1%
2015	11452	170195	222069	380812	20801	24871	242870	405683	17863	260734	6,9%
juil-14	11505	164595	217814	370903	20559	24450	238373	395353	18570	256943	7,2%
aoû-14	**11498**	**165578**	**218570**	**372650**	**20464**	**24370**	**239034**	**397020**	**18397**	**257431**	**7,1%**
juil-15	11449	170975	222931	382457	20782	24859	243713	407316	17960	261673	6,9%
aoû-15	**11442**	**170689**	**222118**	**381365**	**20834**	**24927**	**242953**	**406293**	**17914**	**260867**	**6,9%**
sep-15	11434	171787	222926	383279	20853	24962	243779	408241	17565	261344	6,7%
oct-15	11427	172470	223569	384613	20853	24978	244423	409591	17658	262081	6,7%
nov-15	11419	172668	223501	384750	20895	25036	244396	409786	17552	261948	6,7%
déc-15	11412	173076	223797	385461	20923	25079	244720	410540	17599	262318	6,7%
jan-16	11435	174270	224580	387415	20905	25077	245485	412493	17166	262651	6,5%
fév-16	11428	174480	224662	387714	20982	25170	245644	412884	17092	262736	6,5%
mars-16	11421	175151	224830	388560	21020	25224	245850	413784	17194	263045	6,5%
avr-16	11414	175807	225268	389661	21000	25221	246269	414882	17249	263518	6,5%
mai-16	11408	176172	225787	390551	21036	25272	246824	415824	17057	263881	6,5%
juin-16	11401	176763	226063	391425	21049	25301	247112	416726	17032	264144	6,4%
juil-16	11397	177348	226449	392400	21065	25334	247515	417734	17045	264560	6,4%
aoû-16	**11392**	**177934**	**226836**	**393378**	**21081**	**25366**	**247918**	**418744**	**17089**	**265006**	**6,4%**
2012	-0,1%	2,2%	2,5%	2,5%	1,2%	1,9%	2,4%	2,4%	10,9%	2,9%	
2013	1,0%	1,8%	1,8%	1,8%	1,8%	2,3%	1,8%	1,8%	15,0%	2,6%	
2014	-0,5%	2,7%	2,1%	2,5%	2,7%	3,0%	2,2%	2,5%	6,4%	2,5%	
2015	-0,5%	3,3%	1,9%	2,6%	1,3%	1,8%	1,9%	2,5%	-2,6%	1,5%	
mai-16	-0,5%	3,9%	1,9%	2,9%	1,3%	1,9%	1,9%	2,8%	-5,1%	1,4%	
juin-16	-0,5%	4,1%	2,0%	3,0%	1,1%	1,7%	1,9%	2,9%	-5,1%	1,4%	
juil-16	-0,5%	3,7%	1,6%	2,6%	1,4%	1,9%	1,6%	2,6%	-5,1%	1,1%	
aoû-16	**-0,4%**	**4,2%**	**2,1%**	**3,1%**	**1,2%**	**1,8%**	**2,0%**	**3,1%**	**-4,6%**	**1,6%**	

A — Moyenne annuelle
B — Données mensuelles
C — Variation annuelle sur moyenne annuelle
D — Variation annuelle sur données mensuelles

Sources : ADEM, STATEC (comptes nationaux)

- **1** - Salariés résidants sortants
- **2** - Frontaliers entrants
- **3** - Emploi salarié national
- **4** - Emploi salarié intérieur (3 + 2 - 1)
- **5** - Emploi non salarié national
- **6** - Emploi non salarié intérieur
- **7** - Emploi total national (3 + 5)
- **8** - Emploi total intérieur (4 + 6)
- **9** - Demande d'emploi non satisfaite
- **10** - Population active (7 + 9)
- **11** - Taux de chômage désaisonnalisé (9 / 10)

Publications des chiffres (pdf)

25 octobre 2016
22 novembre 2016
20 décembre 2016

LE GOUVERNEMENT
DU GRAND-DUCHÉ DE LUXEMBOURG
Ministère du Travail, de l'Emploi et
de l'Économie sociale et solidaire

adem AGENCE POUR LE DÉVELOPPEMENT DE L'EMPLOI

LE GOUVERNEMENT
DU GRAND-DUCHÉ DE LUXEMBOURG
Service information et presse

STATEC

LISER
LUXEMBOURG INSTITUTE OF SOCIO-ECONOMIC RESEARCH

Impressum
Réalisation : ADEM
Impression : Imprimerie EXE - Troisvierges