N° 08 - AOÛT 2017

BULLETIN LUXEMBOURGEOIS DE

l'emploi

DONNÉES MENSUELLES DU MARCHÉ DU TRAVAIL

Contacts
Demandeurs d'emploi : 247 88 888
Employeurs : 247 88 000

Agence de Luxembourg
10, rue Bender
L-1229 Luxembourg

Agence de Diekirch
2, rue Clairefontaine
L-9220 Diekirch

Agence de Differdange
23, Grand-Rue
L-4575 Differdange

Agence de Dudelange
56, rue du Parc
L-3542 Dudelange

Agence de Esch/Alzette
1, Boulevard Porte de France
L-4360 Esch-sur-Alzette

Agence de Wasserbillig
44, Esplanade de la Moselle
L-6637 Wasserbillig

Agence de Wiltz
20, rue de Winseler
L-9577 Wiltz

LE GOUVERNEMENT
DU GRAND-DUCHÉ DE LUXEMBOURG
Service information et presse

adem
AGENCE POUR
LE DÉVELOPPEMENT
DE L'EMPLOI

Chiffres-clés

Synoptique

1 **Personnes sans emploi résidantes** : personnes sans emploi, **résidantes sur le territoire national**, à la recherche d'un emploi approprié, non affectées à une mesure pour l'emploi, indemnisées ou non indemnisées et ayant respecté les obligations de suivi de l'ADEM.

2 **Demandeurs d'emploi résidants disponibles** : personnes sans emploi résidantes qui, à la date du relevé statistique, ne sont ni en congé de maladie depuis plus de 7 jours, ni en congé de maternité.

3 **Demandeurs d'emploi non résidants disponibles / accord 883/2004** : personnes ayant eu une rupture de contrat luxembourgeois après le 1er mai 2012, inscrites dans le Service Public de l'Emploi de leur lieu de résidence et à titre complémentaire auprès de l'ADEM dans le cadre de l'accord européen 883/2004.

4 **Demandeurs d'emploi - CTR non résidants disponibles.**

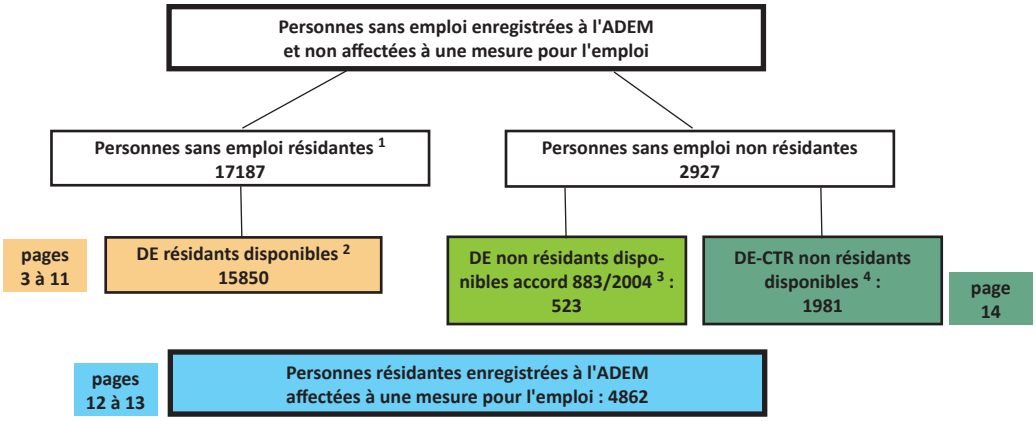

Demandeurs d'emploi résidants disponibles inscrits en fin de mois

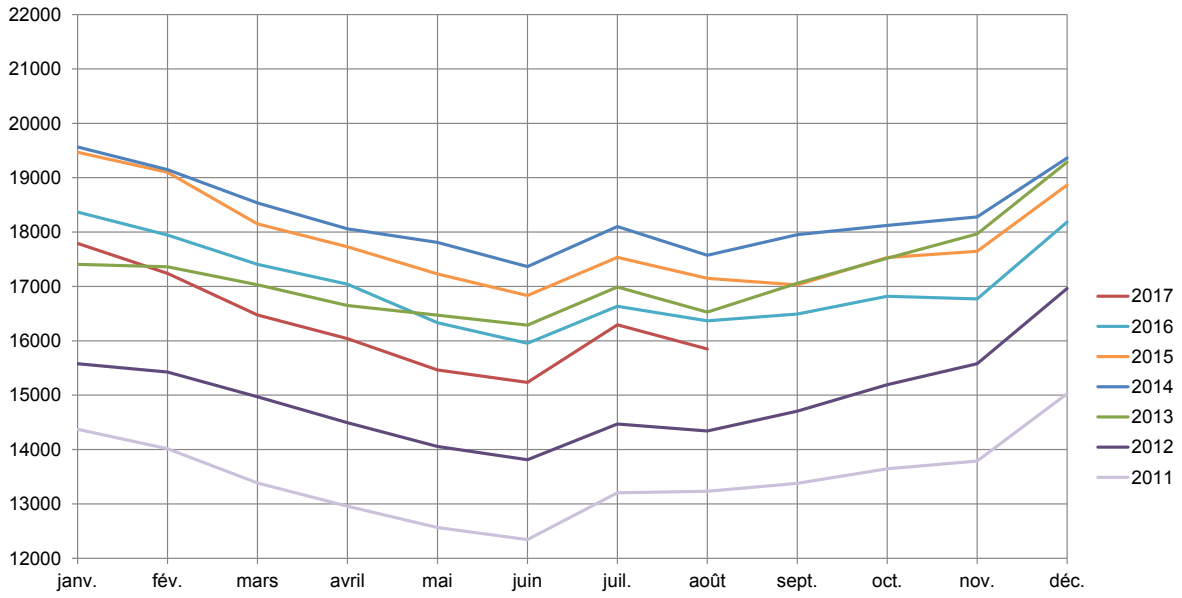

Nombre de demandeurs d'emploi résidants disponibles et nombre de demandeurs d'emploi résidants disponibles corrigé des variations saisonnières (DE cvs)

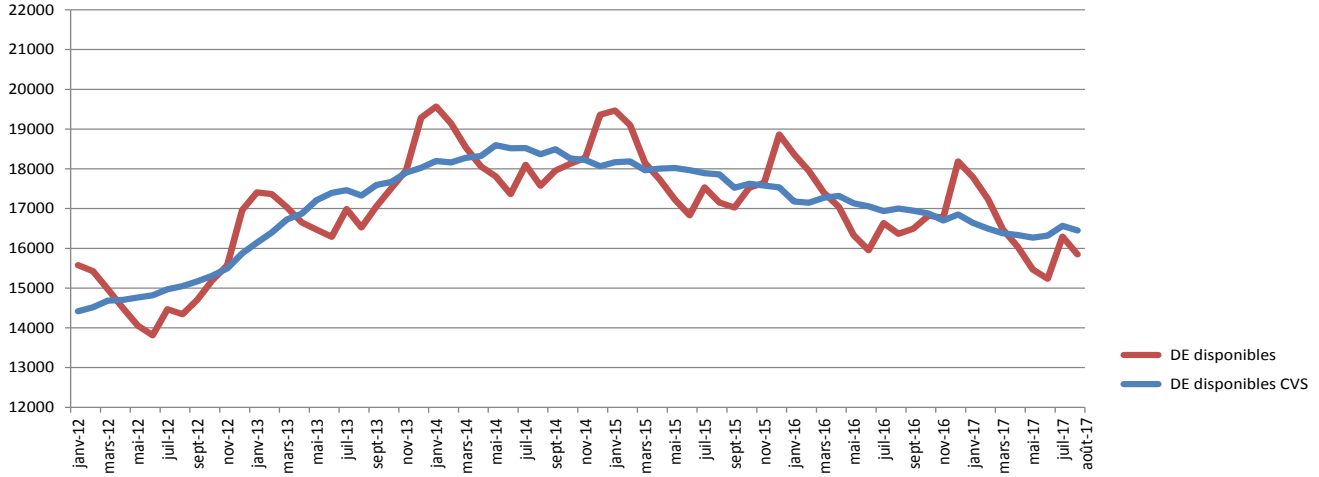

Sources: ADEM / Statec

1. Emploi et chômage
les demandeurs d'emploi inscrits et les offres d'emploi enregistrées

1.1. Demandeurs d'emploi disponibles inscrits en fin de mois

	Demandeurs d'emploi résidants disponibles (DE) [1]			
	Hommes	Femmes	Total DE	Ecart annuel % [2]
Moy. 2015	9191	8664	**17855**	-2,6
Moy. 2016	8686	8340	**17026**	-4,6
juil-16	8644	7990	**16634**	-5,1
aoû-16	8292	8074	**16366**	-4,6
sep-16	8183	8310	**16493**	-3,1
oct-16	8421	8398	**16819**	-4,1
nov-16	8420	8352	**16772**	-4,9
déc-16	9777	8408	**18185**	-3,6
jan-17	9347	8445	**17792**	-3,1
fév-17	8884	8355	**17239**	-3,9
mars-17	8406	8069	**16475**	-5,3
avril-17	8157	7883	**16040**	-5,9
mai-17	7813	7652	**15465**	-5,3
juin-17	7649	7586	**15235**	-4,5
juil-17	8526	7770	**16296**	-2,0
aoû-17	8064	7786	**15850**	-3,2

[1] ***Demandeurs d'emploi résidants disponibles :*** *personnes sans emploi résidantes qui, à la date du relevé statistique, ne sont ni en congé de maladie depuis plus de 7 jours, ni en congé de maternité.*

[2] ***Ecart annuel % :*** évolution en % par rapport au même mois de l'***année précédente***

1.2. Taux de chômage mensuels désaisonnalisés et nombres des demandeurs d'emploi résidants disponibles désaisonnalisés

	juil-16	aoû-16	sep-16	oct-16	nov-16	déc-16	jan-17	fév-17	mars-17	avr-17	mai-17	juin-17	juil-17	aoû-17
Taux de chômage	6,3	6,4	6,3	6,3	6,2	6,2	6,2	6,1	6,0	6,0	6,0	6,0	6,1	**6,0**
Nombre DE cvs [1]	16937	17004	16946	16877	16701	16849	16638	16494	16382	16336	16270	16317	16564	**16451**
Ecart mensuel % [2]		0,4	-0,3	-0,4	-1,0	0,9	-1,3	-0,9	-0,7	-0,3	-0,4	0,3	1,5	**-0,7**

[1] **cvs :** corrigé des variations saisonnières

[2] ***Ecart mensuel %*** : évolution en % par rapport au ***mois précédent***

1.3. Emploi et population active (données brutes)

	juil-16	aoû-16	juil-17	aoû-17
1. Emploi salarié				
1a) National	*227392*	*227344*	*233791*	*233884*
1b) Intérieur (1a + 1c - 1d)	*390823*	*391250*	*403100*	*403410*
1c) Frontaliers entrants	*175967*	*176470*	*182130*	*182375*
1d) Résidents sortants	*12535*	*12564*	*12820*	*12849*
2. Emploi non-salarié				
2a. National	*21420*	*21524*	*21600*	*21615*
2b. Intérieur	*25778*	*25892*	*26191*	*26217*
3. Emploi total				
3a. National (1a + 2a)	*248812*	*248868*	*255391*	*255499*
3b. Intérieur (1b + 2b)	*416601*	*417142*	*429291*	*429627*
4. Total DE résidants disponibles	16634	16366	16296	15850
5. Population active (3a + 4)	*265446*	*265234*	*271687*	*271349*
6. Taux de chômage brut (4 / 5)	*6,3*	*6,2*	*6,0*	*5,8*

1a, 2a, 3a – Concept national : Emploi des résidents
1b, 2b, 3b – Concept intérieur : Emploi sur le territoire national
1c – Frontaliers entrants : non-résidents travaillant sur le territoire national
1d – Résidents sortants : résidents travaillant en dehors du territoire national (surtout les fonctionnaires internationaux)
4 – Total DE résidants disponibles : personnes sans emploi résidantes qui, à la date du relevé statistique, ne sont ni en congé de maladie depuis plus de 7 jours, ni en congé de maternité.

Les données en italique sont des estimations

Source : ADEM, Statec (comptes nationaux)

1.4. Demandeurs d'emploi résidants disponibles inscrits en fin de mois par agence

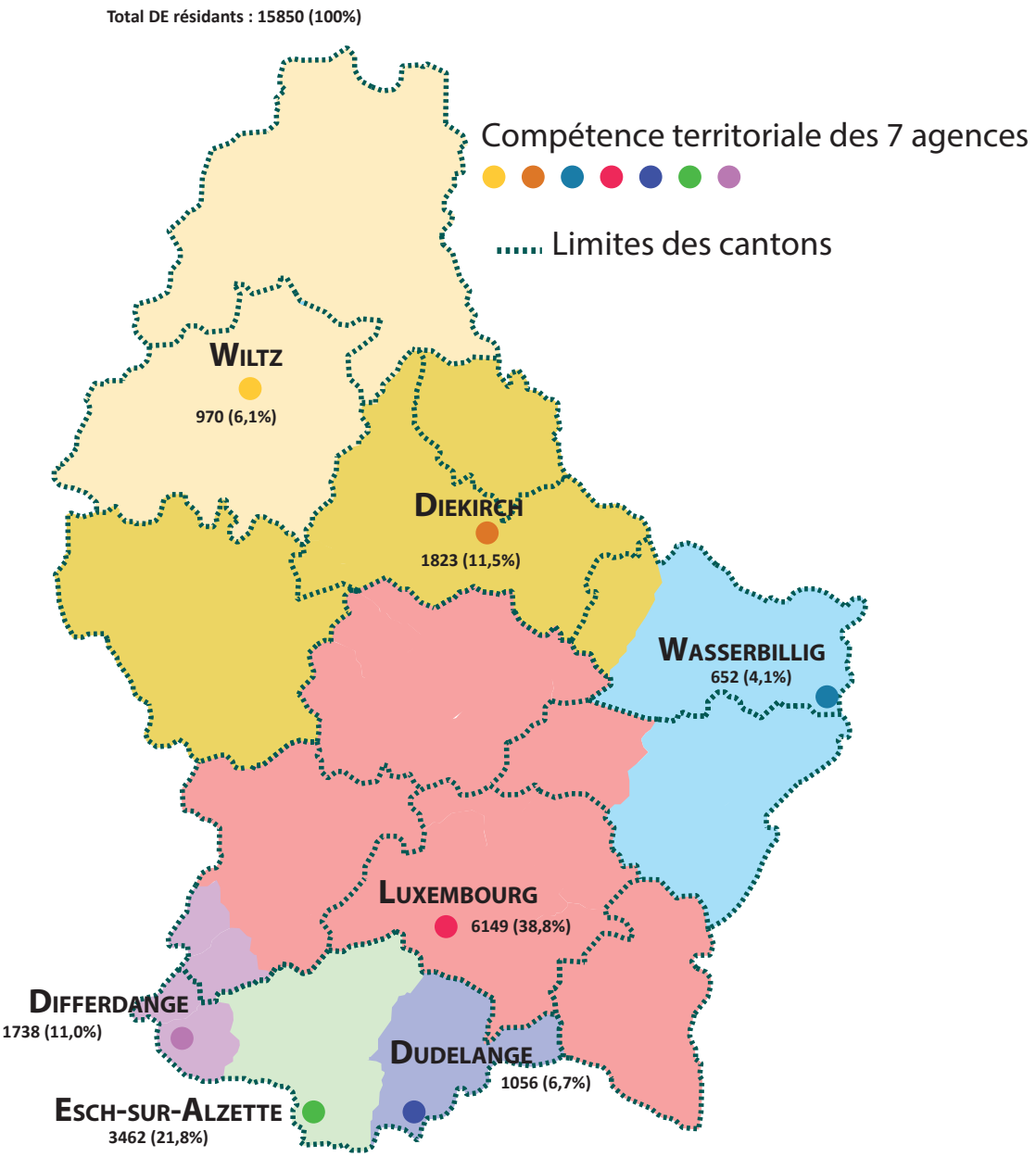

1.5. Inscriptions au cours du mois, des demandeurs d'emploi résidants (FLUX)

Flux d'entrée des demandeurs d'emploi (créations de dossiers) : nombre de DE qui se sont inscrits auprès des bureaux de placement **au cours du mois.**

FLUX	aoû-16	sep-16	oct-16	nov-16	déc-16	jan-17	fév-17	mars-17	avr-17	mai-17	juin-17	juil-17	aoû-17
Total DE	**1736**	**2258**	**1918**	**1961**	**1740**	**2296**	**1699**	**1749**	**1385**	**1623**	**1486**	**1885**	**1687**
Hommes	922	1117	959	995	1026	1307	902	929	758	801	787	1109	919
Femmes	814	1141	959	966	714	989	797	820	627	822	699	776	768
moins de 25 ans	393	573	432	397	301	451	363	357	249	293	238	358	372
25-29 ans	277	361	338	333	285	390	288	310	238	265	244	280	281
30-39 ans	440	581	508	535	451	636	472	451	416	459	452	505	419
40-49 ans	359	488	393	439	414	463	350	398	304	381	319	433	375
50-59 ans	238	234	225	241	258	336	211	213	163	205	213	286	212
60 ans et plus	29	21	22	16	31	20	15	20	15	20	20	23	28
dont premières inscriptions	635	903	679	661	599	801	624	627	476	603	538	593	646

1.6. Les offres d'emploi (STOCKS et FLUX)

☛ **Stocks des offres d'emploi** : postes vacants déclarés à l'ADEM par les employeurs figurant dans les fichiers **à la date du relevé statistique** (**selon le Répertoire Opérationnel des Métiers et des Emplois (code ROME)**)

	A	B	C	D	E	F	G	H	I	J	K	L	M	N	(ND)	Total
jan-17	70	13	343	486	75	602	485	290	324	112	573	15	1699	326	0	**5413**
fév-17	79	8	448	408	87	725	565	296	286	93	605	23	2207	284	0	**6114**
mars-17	90	10	421	410	79	763	712	279	296	115	633	12	2280	271	0	**6371**
avr-17	97	9	425	452	88	680	680	252	345	116	644	8	2208	293	0	**6297**
mai-17	103	6	475	455	91	659	692	275	324	125	645	11	2275	316	0	**6452**
juin-17	151	6	466	353	79	703	579	333	324	118	627	7	2225	359	0	**6330**
juil-17	163	4	495	364	99	697	548	325	365	148	587	3	2245	415	2	**6460**
aoû-17	125	1	510	336	86	719	555	287	431	138	536	0	2283	365	2	**6374**

A - Agriculture et pêche, espaces naturels et espaces verts, soins aux animaux
B - Arts et façonnage d'ouvrages d'art
C - Banque, assurance, immobilier
D - Commerce, vente et grande distribution
E - Communication, média et multimédia
F - Construction, bâtiment et travaux publics
G - Hôtellerie, restauration, tourisme, loisirs et animation
H - Industrie
I - Installation et maintenance
J - Santé
K - Services à la personne et à la collectivité
L - Spectacle
M - Support à l'entreprise
N - Transport et logistique
ND - Non disponible

Rupture de série - à partir du 1er janvier 2014, l'ADEM utilise le Répertoire Opérationnel des Métiers et des Emplois (code ROME).
Toute comparaison avec la répartition utilisée avant cette date n'est pas pertinente.

☛ **Flux des offres d'emploi** - postes vacants déclarés à l'ADEM par les employeurs **au cours du mois**

FLUX	juil-16	aoû-16	sep-16	oct-16	nov-16	déc-16	jan-17	fév-17	mars-17	avr-17	mai-17	juin-17	juil-17	aoû-17
Offres d'emploi	2507	2830	3286	2609	2358	1952	3314	3291	3191	2699	3560	2883	2905	**2602**

2. Demandeurs d'emploi résidants disponibles bénéficiant de l'indemnité de chômage complet en fin de mois

	Demandeurs d'emploi résidants diponibles indemnisés [1]				dont personnes en mesure
	Hommes	Femmes	Total	Ecart annuel % [2]	
moy. 2015	3900	3275	7175	-5.3	509
moy. 2016	3678	3135	6813	-5.0	499
juil-16	3700	3051	6751	-5,5	444
aoû-16	3506	3077	6583	-4,8	403
sep-16	3330	3068	6398	-3,4	511
oct-16	3490	3074	6564	-0,9	496
nov-16	3502	3135	6637	-2,4	504
déc-16	4456	3163	7619	-2,3	362
jan-17	4226	3227	7453	0,4	528
fév-17	3958	3253	7211	-0,6	505
mars-17	3659	3154	6813	-0,9	540
avr-17	3530	3052	6582	-2,8	493
mai-17	3413	2966	6379	-2,2	553
juin-17	3316	2938	6254	-1,5	549
juil-17	3729	3008	6737	-0,2	471
aoû-17	**3479**	**3046**	**6525**	**-0,9**	**392**

[1] ***Demandeurs d'emploi disponibles indemnisés*** - Demandeurs d'emploi disponibles résidant sur le territoire national admis au bénéfice de l'indemnité de chômage complet conformément aux dispositions L. 521-1. et suivantes du Code du travail.

[2] ***Ecart annuel % :*** évolution en % par rapport au même mois de l'***année précédente***

3. Caractéristiques des demandeurs d'emploi résidants disponibles inscrits en fin de mois

3.1. Par genre et par âge

	Âge	< 25	25-29	30-39	40-49	50-59	60 et +	Total	%
juil-17	Total	1528	1679	3915	4354	4188	632	16296	
	%	9,4	10,3	24,0	26,7	25,7	3,9	100	
aoû-17	Hommes	857	818	1732	2089	2213	355	8064	50,9
	Femmes	671	849	2020	2139	1844	263	7786	49,1
	Total	**1528**	**1667**	**3752**	**4228**	**4057**	**618**	**15850**	**100**
	%	**9,6**	**10,5**	**23,7**	**26,7**	**25,6**	**3,9**	**100**	
aoû-16	Total	*1650*	*1763*	*3864*	*4410*	*4062*	*617*	*16366*	
	%	*10,1*	*10,8*	*23,6*	*26,9*	*24,8*	*3,8*	*100*	

3.2. Par genre et par ancienneté d'inscription

Ancienneté d'inscription : temps d'ouverture du dossier du demandeur d'emploi dans les fichiers de l'ADEM à la date du relevé statistique

	Mois	-1	1-2	2-3	3-6	6-9	9-12	12-18 *	18-24 *	24 et + *	Total
juil-17	Total	1626	1135	975	2084	1758	1308	1306	965	5139	16296
	%	10,0	7,0	6,0	12,8	10,8	8,0	8,0	5,9	31,5	100
aoû-17	Hommes	706	664	484	1021	815	561	617	482	2714	8064
	Femmes	615	566	474	1071	832	687	674	503	2364	7786
	Total	**1321**	**1230**	**958**	**2092**	**1647**	**1248**	**1291**	**985**	**5078**	**15850**
	%	**8,3**	**7,8**	**6,0**	**13,2**	**10,4**	**7,9**	**8,2**	**6,2**	**32,0**	**100**
aoû-16	Total	*1373*	*1170*	*910*	*2053*	*1702*	*1355*	*1376*	*1033*	*5394*	*16366*
	%	*8,4*	*7,1*	*5,6*	*12,5*	*10,4*	*8,3*	*8,4*	*6,3*	*33,0*	*100*

*** Nombre de demandeurs d'emploi inscrits depuis plus de 12 mois : 7354 (46,4 % du nombre total des DE disponibles)**

→ **dont** 3208 **SH et CTR** inscrits depuis plus de 12 mois (84,9 % du nombre total de SH et CTR)) (cf. p.10)

3.3. Par genre et par niveau de formation

	Niveau de formation	NI	NM inférieur	NM supérieur	NS	NP	Total
juil-17	Total	6622	1791	4455	3298	130	16296
	%	40,6	11,0	27,3	20,3	0,8	100
aoû-17	Hommes	3342	824	2246	1580	72	8064
	Femmes	2900	885	2231	1718	52	7786
	Total	**6242**	**1709**	**4477**	**3298**	**124**	**15850**
	%	**39,4**	**10,8**	**28,2**	**20,8**	**0,8**	**100**
aoû-16	Total	*6675*	*1800*	*4535*	*3241*	*115*	*16366*
	%	*40,8*	*11,0*	*27,7*	*19,8*	*0,7*	*100*

NM total : NM inférieur + NM supérieur : 1709 + 4477 = 6186 **DE**

NM supérieur :	**4477 DE**	dont	864	personnes ayant terminé avec succès une classe de 13e ou 14e de l'enseignement secondaire technique
			530	personnes ayant terminé avec succès le niveau BAC enseignement secondaire
NS :	**3298 DE** BAC +	dont	822	personnes ayant fait 3 années d'études universitaires
			1691	personnes ayant plus de 3 années d'études universitaires

3.4. Par genre et par emploi recherché (demande d'emploi)[1]

		A	B	C	D	E	F	G	H	I	J	K	L	M	N	ND	Total
juil-17	Total	517	77	440	1963	258	1904	1701	543	441	179	3909	59	2663	1514	128	16296
	%	3,2	0,5	2,7	12,0	1,6	11,7	10,4	3,3	2,7	1,1	24,0	0,4	16,3	9,3	0,8	100
aoû-17	Hommes	430	25	270	634	114	1434	752	386	425	33	972	37	1090	1403	59	8064
	Femmes	63	50	169	1372	156	54	929	149	11	151	2946	15	1576	95	50	7786
	Total	**493**	**75**	**439**	**2006**	**270**	**1488**	**1681**	**535**	**436**	**184**	**3918**	**52**	**2666**	**1498**	**109**	**15850**
	%	**3,1**	**0,5**	**2,8**	**12,7**	**1,7**	**9,4**	**10,6**	**3,4**	**2,7**	**1,2**	**24,7**	**0,3**	**16,8**	**9,5**	**0,6**	**100**

[1] Seul le souhait prioritaire de chaque demandeur d'emploi est retenu comme demande d'emploi

3.5. Par niveau de formation et par emploi recherché (demande d'emploi)[1]

		A	B	C	D	E	F	G	H	I	J	K	L	M	N	ND	Total
juil-17	Total	517	77	440	1963	258	1904	1701	543	441	179	3909	59	2663	1514	128	16296
	%	3,2	0,5	2,7	12,0	1,6	11,7	10,4	3,3	2,7	1,1	24,0	0,4	16,3	9,3	0,8	100
aoû-17	NI	335	25	21	713	17	918	716	202	148	11	1998	3	284	818	33	6242
	NM inf.	48	5	18	314	6	141	232	51	39	17	389	7	239	195	8	1709
	NM sup.	85	31	103	771	46	298	563	154	197	68	803	8	953	379	18	4477
	NS	21	14	296	204	200	109	159	127	49	87	699	34	1185	97	17	3298
	NP	4	0	1	4	1	22	11	1	3	1	29	0	5	9	33	124
	Total	**493**	**75**	**439**	**2006**	**270**	**1488**	**1681**	**535**	**436**	**184**	**3918**	**52**	**2666**	**1498**	**109**	**15850**
	%	**3,1**	**0,5**	**2,8**	**12,7**	**1,7**	**9,4**	**10,6**	**3,4**	**2,7**	**1,2**	**24,7**	**0,3**	**16,8**	**9,5**	**0,6**	**100**

[1] Seul le souhait prioritaire de chaque demandeur d'emploi est retenu comme demande d'emploi

Niveaux de formation

Sans indication pour les diplômes éventuellement acquis

NI - Niveau inférieur scolarité obligatoire

NM - Niveau moyen inférieur
10ème à 11ème de l'Enseignement Secondaire Technique +
4ème et 3ème de l'Enseignement Secondaire

- Niveau moyen supérieur
12ème à 14ème de l'Enseignement Secondaire Technique +
2ème et 1ère de l'Enseignement Secondaire

NS - Niveau supérieur
Enseignement post-secondaire

NP - Non précisé

Regroupement des demandes d'emploi selon le Répertoire Opérationnel des Métiers et des Emplois (code ROME)

A - Agriculture et pêche, espaces naturels et espaces verts, soins aux animaux
B - Arts et façonnage d'ouvrages d'art
C - Banque, assurance, immobilier
D - Commerce, vente et grande distribution
E - Communication, média et multimédia
F - Construction, bâtiment et travaux publics
G - Hôtellerie, restauration, tourisme, loisirs et animation
H - Industrie
I - Installation et maintenance
J - Santé
K - Services à la personne et à la collectivité
L - Spectacle
M - Support à l'entreprise
N - Transport et logistique
ND - Non disponible

3.6. Par genre, par âge et par ancienneté d'inscription

AOÛT 2017	Âge / Mois	moins de 25 ans			25-29 ans			30-39 ans			40-49 ans			50-59 ans			60 ans et plus			Total		
		H.	F.	Tot.	H.	F.	Tot.	H.	F.	Tot.	H.	F.	Tot.	H.	F.	Tot.	H.	F.	Tot.	H.	F.	Tot.
	-1	188	120	**308**	102	108	**210**	181	156	**337**	144	143	**287**	77	83	**160**	14	5	**19**	706	615	**1321**
	1-2	131	111	**242**	106	98	**204**	175	151	**326**	151	126	**277**	92	75	**167**	9	5	**14**	664	566	**1230**
	2-3	75	53	**128**	80	87	**167**	134	157	**291**	99	107	**206**	85	66	**151**	11	4	**15**	484	474	**958**
	3-6	143	105	**248**	148	157	**305**	259	338	**597**	268	301	**569**	175	156	**331**	28	14	**42**	1021	1071	**2092**
	6-9	97	85	**182**	95	112	**207**	232	290	**522**	193	183	**376**	181	142	**323**	17	20	**37**	815	832	**1647**
	9-12	57	62	**119**	66	83	**149**	136	216	**352**	157	190	**347**	126	122	**248**	19	14	**33**	561	687	**1248**
	12-18	37	45	**82**	56	53	**109**	122	183	**305**	161	203	**364**	200	168	**368**	41	22	**63**	617	674	**1291**
	18-24	43	35	**78**	40	36	**76**	100	121	**221**	115	134	**249**	163	152	**315**	21	25	**46**	482	503	**985**
	24 et +	86	55	**141**	125	115	**240**	393	408	**801**	801	752	**1553**	1114	880	**1994**	195	154	**349**	2714	2364	**5078**
	Total	857	671	**1528**	818	849	**1667**	1732	2020	**3752**	2089	2139	**4228**	2213	1844	**4057**	355	263	**618**	8064	7786	**15850**

3.7. Par genre, par niveau de formation et par ancienneté d'inscription

AOÛT 2017	Niv. / Mois	Niveau inférieur			Niveau moyen inférieur			Niveau moyen supérieur			Niveau supérieur			Niveau non précisé			Total		
		H.	F.	Tot.	H.	F.	Tot.	H.	F.	Tot.	H.	F.	Tot.	H.	F.	Tot.	H.	F.	Tot.
	-1	212	162	**374**	66	64	**130**	248	198	**446**	156	172	**328**	24	19	**43**	706	615	**1321**
	1-2	232	143	**375**	70	74	**144**	200	182	**382**	160	163	**323**	2	4	**6**	664	566	**1230**
	2-3	136	134	**270**	53	50	**103**	137	134	**271**	158	153	**311**	0	3	**3**	484	474	**958**
	3-6	307	337	**644**	118	102	**220**	306	318	**624**	285	311	**596**	5	3	**8**	1021	1071	**2092**
	6-9	268	232	**500**	72	107	**179**	245	251	**496**	226	239	**465**	4	3	**7**	815	832	**1647**
	9-12	199	194	**393**	60	77	**137**	168	241	**409**	131	174	**305**	3	1	**4**	561	687	**1248**
	12-18	232	206	**438**	58	84	**142**	177	212	**389**	147	172	**319**	3	0	**3**	617	674	**1291**
	18-24	185	212	**397**	52	54	**106**	142	144	**286**	102	93	**195**	1	0	**1**	482	503	**985**
	24 et +	1571	1280	**2851**	275	273	**548**	623	551	**1174**	215	241	**456**	30	19	**49**	2714	2364	**5078**
	Total	3342	2900	**6242**	824	885	**1709**	2246	2231	**4477**	1580	1718	**3298**	72	52	**124**	8064	7786	**15850**

Niveaux de formation

Sans indication pour les diplômes éventuellement acquis

NI - Niveau inférieur scolarité obligatoire

NM - ***Niveau moyen inférieur*** 10ème à 11ème de l'Enseignement Secondaire Technique + 4ème et 3ème de l'Enseignement Secondaire
- ***Niveau moyen supérieur*** 12ème à 14ème de l'Enseignement Secondaire Technique + 2ème et 1ère de l'Enseignement Secondaire

NS - Niveau supérieur Enseignement post-secondaire

NP - Non précisé

LE GOUVERNEMENT DU GRAND-DUCHÉ DE LUXEMBOURG
Service information et presse

3.8. Jeunes demandeurs d'emploi résidants disponibles âgés de moins de 25 ans

Jeunes demandeurs d'emploi - personnes de moins de 25 ans, sans emploi, résidant sur le territoire national, disponibles pour le marché du travail, à la recherche d'un emploi approprié, non affectées à une mesure pour l'emploi, indemnisées ou non indemnisées et ayant respecté les obligations de suivi de l'ADEM.

☛ Par genre et par âge

Âge	-16	16	17	18	19	20	21	22	23	24	Total	%
Hommes	0	2	11	32	70	132	121	162	183	144	857	56,1
Femmes	0	2	6	16	62	81	108	119	123	154	671	43,9
Total	**0**	**4**	**17**	**48**	**132**	**213**	**229**	**281**	**306**	**298**	**1528**	**100**
%	**0,0**	**0,3**	**1,1**	**3,2**	**8,6**	**13,9**	**15,0**	**18,4**	**20,0**	**19,5**	**100**	

☛ Par genre et par emploi recherché (demande d'emploi)[1]

	A	B	C	D	E	F	G	H	I	J	K	L	M	N	ND	Total
Hommes	82	0	7	123	10	130	79	42	92	3	64	4	108	104	9	857
Femmes	16	3	3	213	21	6	71	6	1	21	157	1	138	9	5	671
Total	**98**	**3**	**10**	**336**	**31**	**136**	**150**	**48**	**93**	**24**	**221**	**5**	**246**	**113**	**14**	**1528**
%	**6,4**	**0,2**	**0,7**	**22,0**	**2,0**	**8,9**	**9,8**	**3,1**	**6,1**	**1,6**	**14,5**	**0,3**	**16,1**	**7,4**	**0,9**	**100**

[1] Seul le souhait prioritaire de chaque demandeur d'emploi est retenu comme demande d'emploi

☛ Par niveau de formation et par emploi recherché (demande d'emploi) [1]

	A	B	C	D	E	F	G	H	I	J	K	L	M	N	ND	Total	%
NI	74	1	0	166	4	62	75	18	22	3	88	0	24	61	6	604	39,5
NM inf.	9	1	0	58	1	16	21	6	8	2	32	1	24	21	0	200	13,1
NM sup.	14	1	7	106	11	51	50	21	62	12	84	0	168	31	2	620	40,6
NS	1	0	3	5	15	4	3	3	1	7	15	4	29	0	0	90	5,9
NP	0	0	0	1	0	3	1	0	0	0	2	0	1	0	6	14	0,9
Total	**98**	**3**	**10**	**336**	**31**	**136**	**150**	**48**	**93**	**24**	**221**	**5**	**246**	**113**	**14**	**1528**	**100**
%	**6,4**	**0,2**	**0,7**	**22,0**	**2,0**	**8,9**	**9,8**	**3,1**	**6,1**	**1,6**	**14,5**	**0,3**	**16,1**	**7,4**	**0,9**	**100**	

[1] Seul le souhait prioritaire de chaque demandeur d'emploi est retenu comme demande d'emploi

Regroupement des demandes d'emploi selon le Répertoire Opérationnel des Métiers et des Emplois (code ROME)

- **A** - Agriculture et pêche, espaces naturels et espaces verts, soins aux animaux
- **B** - Arts et façonnage d'ouvrages d'art
- **C** - Banque, assurance, immobilier
- **D** - Commerce, vente et grande distribution
- **E** - Communication, média et multimédia
- **F** - Construction, bâtiment et travaux publics
- **G** - Hôtellerie, restauration, tourisme, loisirs et animation
- **H** - Industrie
- **I** - Installation et maintenance
- **J** - Santé
- **K** - Services à la personne et à la collectivité
- **L** - Spectacle
- **M** - Support à l'entreprise
- **N** - Transport et logistique
- **ND** - Non disponible

Niveaux de formation

Sans indication pour les diplômes éventuellement acquis

NI - Niveau inférieur scolarité obligatoire

NM - ***Niveau moyen inférieur***
10ème à 11ème de l'Enseignement Secondaire Technique
+
4ème et 3ème de l'Enseignement Secondaire

- ***Niveau moyen supérieur***
12ème à 14ème de l'Enseignement Secondaire Technique
+
2ème et 1ère de l'Enseignement Secondaire

NS - Niveau supérieur : enseignement post-secondaire

NP - Non précisé

3.9. DE "salariés handicapés" (SH) et "salariés à capacité de travail réduite" (CTR)

SH - salariés handicapés : demandeurs d'emploi ayant le statut de «salarié handicapé», présentant une diminution de leur capacité de travail de 30 % au moins et qui sont reconnus aptes à exercer un emploi salarié sur le marché du travail ordinaire ou dans un atelier protégé

CTR - salariés à capacité de travail réduite : personnes bénéficiaires d'une décision de reclassement externe prise par la commission mixte de reclassement des salariés incapables d'exercer leur dernier poste de travail en application des dispositions L. 551-1. et suivantes du Code du travail

SH ∩ CTR : personnes reconnues «salarié handicapé» et bénéficiant d'une décision de reclassement externe

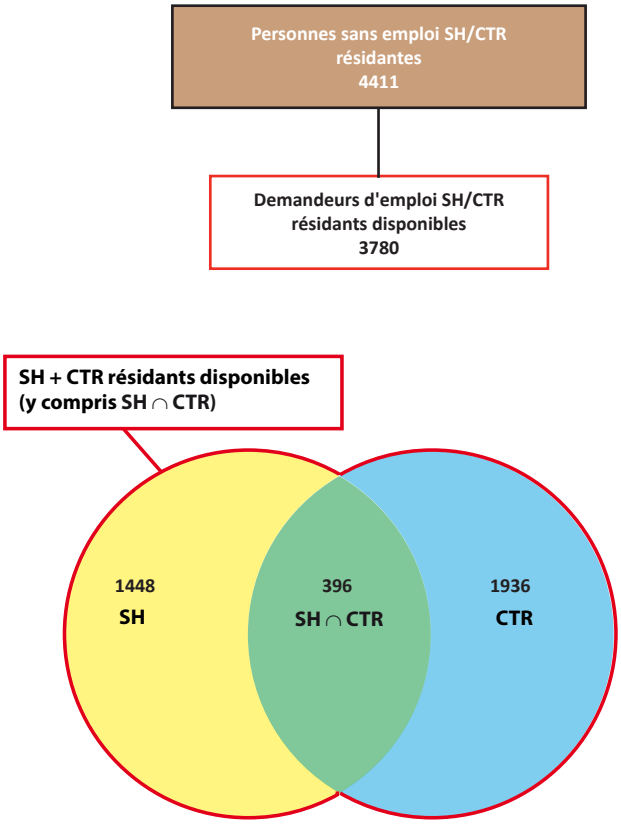

	aoû-16	sep-16	oct-16	nov-16	déc-16	jan-17	fév-17	mars-17	avr-17	mai-17	juin-17	juil-17	aoû-17
Total SH + CTR résidants disponibles (y compris SH ∩ CTR)	**3863**	**3745**	**3708**	**3652**	**3677**	**3711**	**3674**	**3601**	**3623**	**3567**	**3597**	**3779**	**3780**
SH résidants disponibles	1372	1363	1362	1391	1385	1438	1423	1396	1405	1381	1416	1466	1448
%	35,5	36,4	36,7	38,1	37,7	38,7	38,7	38,8	38,8	38,7	39,4	38,8	38,3
CTR résidants disponibles	2048	1956	1929	1854	1890	1874	1856	1821	1828	1793	1792	1916	1936
%	53,0	52,2	52,0	50,8	51,4	50,5	50,5	50,6	50,4	50,3	49,8	50,7	51,2
SH ∩ CTR résidants disponibles	443	426	417	407	402	399	395	384	390	393	389	397	396
%	11,5	11,4	11,3	11,1	10,9	10,8	10,8	10,6	10,8	11,0	10,8	10,5	10,5

Population totale des SH et CTR résidants disponibles par genre et par âge
(y compris SH ∩ CTR)

		< 25	25-29	30-39	40-49	50-59	60 et +	Total	%
aoû-17	Hommes	65	69	253	665	963	152	2167	57,3
	Femmes	36	48	190	477	737	125	1613	42,7
	Total	101	117	443	1142	1700	277	3780	100
	%	2,7	3,1	11,7	30,2	45,0	7,3	100	

Population totale des SH et CTR résidants disponibles par genre et par ancienneté d'inscription
(y compris SH ∩ CTR)

	Mois	-1	1-2	2-3	3-6	6-9	9-12	12-18 *	18-24 *	24 et + *	Total
aoû-17	Hommes	27	37	24	90	92	64	104	125	1604	2167
	Femmes	24	28	22	64	50	50	67	87	1221	1613
	Total	51	65	46	154	142	114	171	212	2825	3780
	%	1,4	1,7	1,2	4,1	3,8	3,0	4,5	5,6	74,7	100

*** Nombre de SH + CTR inscrits depuis plus de 12 mois : 3208** (84,9 % du nombre total de SH et CTR)

Population totale des SH et CTR résidants disponibles par genre et par niveau de formation
(y compris SH ∩ CTR)

	Formation	NI	NM inf.	NM sup.	NS	NP	Total
aoû-17	Hommes	1377	194	471	94	31	2167
	Femmes	1006	185	325	83	14	1613
	Total	2383	379	796	177	45	3780
	%	63,0	10,0	21,1	4,7	1,2	100

Niveaux de formation

Sans indication pour les diplômes éventuellement acquis

NI - Niveau inférieur scolarité obligatoire

NM - ***Niveau moyen inférieur***
10ème à 11ème de l'Enseignement Secondaire Technique +
4ème et 3ème de l'Enseignement Secondaire

- ***Niveau moyen supérieur***
12ème à 14ème de l'Enseignement Secondaire Technique +
2ème et 1ère de l'Enseignement Secondaire

NS - Niveau supérieur
enseignement post-secondaire

NP - Non précisé

4. Personnes résidantes bénéficiant d'une mesure pour l'emploi

Personnes enregistrées à l'ADEM résidant sur le territoire national et affectées à une mesure pour l'emploi.

Situation en fin de mois

	SRP	FORMA	dont AP	PA	MS	OTI	AIP	SV	CAE	dont privés	CIE	SP	CRE	Total
Hommes	0	329	*194*	66	1190	230	425	11	254	*64*	437	9	125	3076
Femmes	0	252	*175*	60	519	123	328	8	145	*33*	276	7	68	1786
Total	**0**	**581**	***369***	**126**	**1709**	**353**	**753**	**19**	**399**	***97***	**713**	**16**	**193**	**4862**
aoû-16	*147*	*512*	*333*	*141*	*1641*	*394*	*883*	*34*	*380*	*85*	*666*	*8*	*159*	*4965*

	SRP	FORMA	dont AP	PA	MS	OTI	AIP	SV	CAE	dont privés	CIE	SP	CRE	Total
moy. 2015	544	680	*346*	158	1529	376	932	32	413	*89*	754	-	-	5418
moy. 2016	237	747	*377*	160	1613	384	883	27	405	*87*	682	8	133	5279
	SRP	**FORMA**	dont AP	**PA**	**MS**	**OTI**	**AIP**	**SV**	**CAE**	dont privés	**CIE**	**SP**	**CRE**	**Total**
juil-16	193	574	*352*	158	1664	404	885	37	404	*90*	697	3	152	5171
aoû-16	147	512	*333*	141	1641	394	883	34	380	*85*	666	8	159	4965
sep-16	108	713	*333*	150	1656	386	880	22	352	*73*	657	13	181	5118
oct-16	71	781	*409*	156	1650	380	882	14	349	*70*	674	13	196	5166
nov-16	28	892	*428*	165	1650	378	900	15	371	*79*	649	13	203	5264
déc-16	1	627	*428*	161	1640	348	812	16	375	*77*	645	14	212	4851
jan-17	0	956	*425*	147	1659	338	784	16	379	*68*	643	13	208	5143
fév-17	0	885	*428*	154	1717	328	798	18	411	*85*	667	7	200	5185
mars-17	0	998	*423*	161	1734	322	793	18	414	*87*	707	23	204	5374
avr-17	0	850	*406*	155	1760	344	797	20	422	*84*	722	18	195	5283
mai-17	0	939	*397*	156	1766	363	774	22	414	*86*	735	20	214	5403
juin-17	0	931	*395*	147	1762	372	773	26	424	*93*	753	21	213	5422
juil-17	0	703	*391*	142	1746	361	752	25	413	*90*	728	29	199	5098
aoû-17	**0**	**581**	***369***	**126**	**1709**	**353**	**753**	**19**	**399**	***97***	**713**	**16**	**193**	**4862**

SRP (Stage de Réinsertion Professionnelle) - pour demandeurs d'emploi âgés de plus de 30 ans recevant une formation théorique et pratique dans le cadre d'un placement en stage indemnisé auprès d'un employeur. Le SRP n'existe plus depuis le 01/01/2016.

FORMA - mesures de formation réalisées afin de permettre une meilleure intégration des demandeurs d'emploi sur le marché du travail (y compris l'apprentissage pour adultes)

AP (Apprentissage pour adultes) - personnes enregistrées à l'ADEM, à la charge du Fonds pour l'Emploi, suivant des cours de formation dans le cadre de l'apprentissage pour adultes préparant

- au certificat de capacité professionnelle (CCP).
- au diplôme d'aptitude professionnelle (DAP) ou
- au diplôme de technicien (DT)

PA (Pool des Assistants) - pool de personnes rémunérées, chargées d'assister les directeurs des établissements post primaires dans la surveillance et dans les domaines périscolaire et administratif

MS (Mesures Spéciales) - pour demandeurs d'emploi non-indemnisés par l'ADEM, pris en charge par des associations sans but lucratif

OTI (Occupation Temporaire Indemnisée) - occupation à des travaux d'utilité publique de demandeurs d'emploi indemnisés (anciennement MT)

AIP (Activités d'insertion professionnelle) - affectations temporaires (travaux d'utilité collective et stages en entreprise) organisées par le SNAS (anciennement ATI)

SV (Service volontaire) - organisé par le Service national de la Jeunesse, il permet à des jeunes âgés de moins de trente ans de s'investir dans un projet concret et d'intérêt général. C'est une opportunité d'apprentissage et d'orientation par l'expérience pratique, qui représente un engagement à temps plein pour une durée déterminée.

CAE (Contrat appui-emploi) - pour jeunes demandeurs d'emploi de moins de trente ans accomplis recevant une initiation et/ou une formation pratique et théorique en vue d'augmenter leurs compétences et faciliter leur intégration sur le marché du travail.

CIE (Contrat d'initiation-emploi) - pour jeunes demandeurs d'emploi de moins de trente ans accomplis recevant une formation pratique facilitant l'intégration sur le marché du travail

SP (Stage de professionnalisation) - pour demandeurs d'emploi âgés d'au moins 45 ans, salariés à capacité de travail réduite et salariés handicapés. Ce type de stage a pour but de permettre aux demandeurs d'emplois de montrer de manière concrète aux employeurs leurs compétences et capacités.

CRE (Contrat de réinsertion-emploi) - pour demandeurs d'emploi âgés d'au moins 45 ans, salariés à capacité de travail réduite et salariés handicapés. Ce contrat, qui alterne formation pratique et formation théorique, a pour but de permettre aux demandeurs d'emplois de montrer de manière concrète aux employeurs leurs compétences et capacités, mais aussi d'acquérir de nouvelles facultés.

☛ **Répartition des personnes résidantes bénéficiant d'une mesure pour l'emploi selon le type**

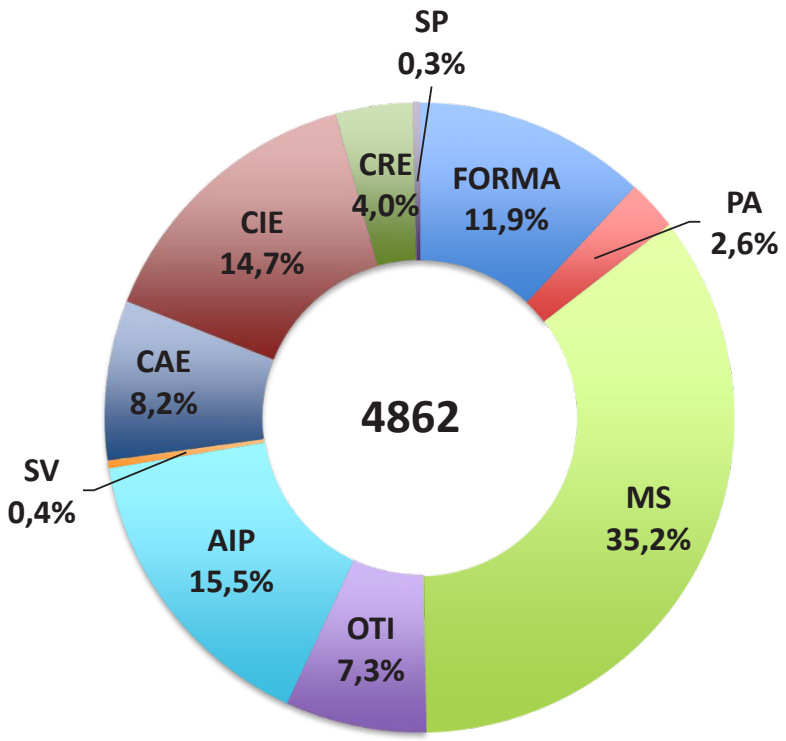

☛ **Ventilation par genre des personnes bénéficiant d'une mesure pour l'emploi**

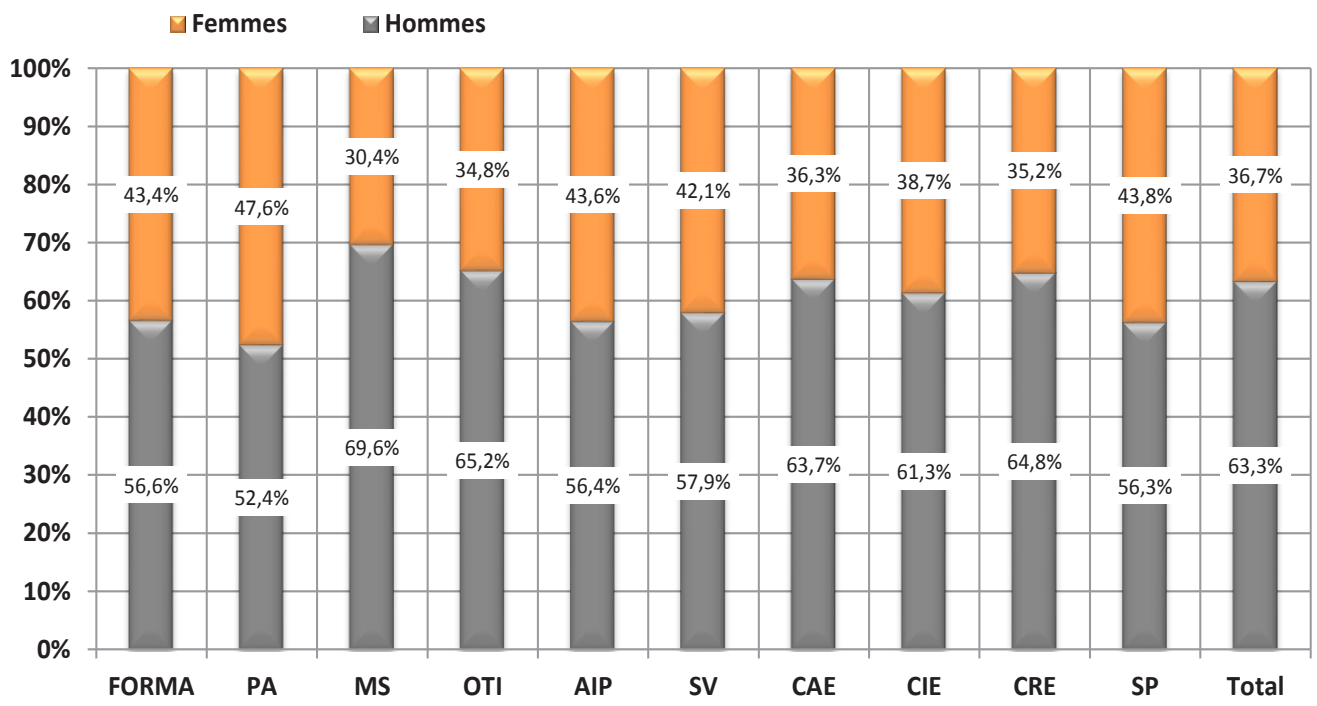

5. Personnes non résidantes enregistrées à l'ADEM

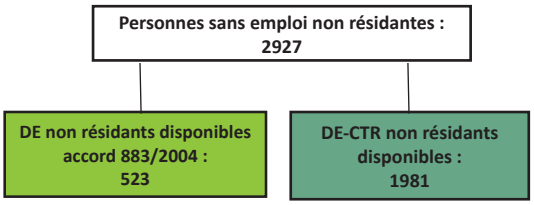

	DE non résidants disponibles accord 883/2004 [1]	DE - CTR non résidants disponibles [2]	dont DE - CTR non résidants disponibles indemnisés [3]
Moy. 2015	450	2323	389
Moy. 2016	473	2111	323
juil-16	456	2128	313
aoû-16	446	2095	307
sep-16	487	2020	311
oct-16	500	1989	319
nov-16	511	1932	316
déc-16	508	1962	310
jan-17	558	1963	320
fév-17	577	1945	330
mars-17	522	1931	319
avr-17	491	1924	334
mai-17	469	1926	339
juin-17	494	1928	345
juil-17	513	1967	366
aoû-17	523	1981	385

[1] ***Demandeurs d'emploi non résidants disponibles* / accord 883/2004** : personnes ayant eu une rupture de contrat luxembourgeois après le 1er mai 2012, inscrites dans le Service Public de l'Emploi de leur lieu de résidence et à titre complémentaire auprès de l'ADEM dans le cadre de l'accord européen 883/2004.

[2] ***DE-CTR non résidants disponibles***

[3] ***DE - CTR non résidants disponibles indemnisés*** - Personnes non résidantes bénéficiaires d'une décision de reclassement externe prise par la commission mixte de reclassement des travailleurs incapables d'exercer leur dernier poste de travail en application des dispositions L. 551-1. et suivantes du Code du travail et admises au bénéfice de l'indemnité de chômage complet.

6. Schéma explicatif des populations

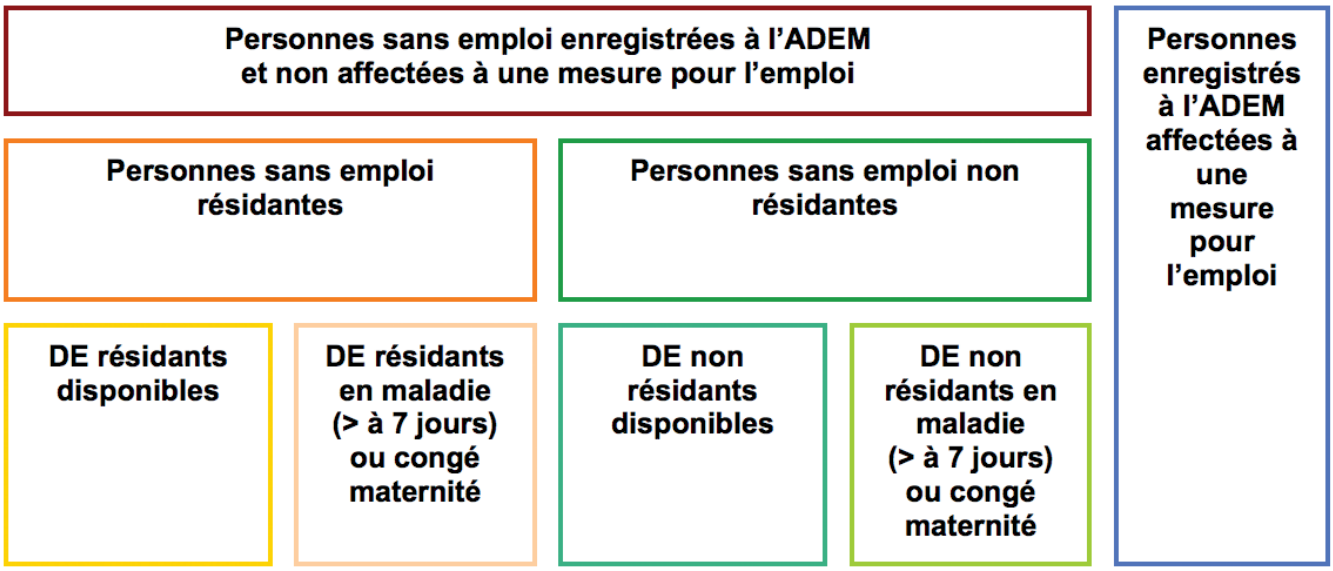

7. Population active et chômage (données corrigées des variations saisonnières)

	1	2	3	4	5	6	7	8	9	10	11
2013	11853	159997	214220	362364	19997	23702	234217	386066	17228	251445	6,9%
2014	11910	164329	219064	371483	20569	24461	239633	395944	18333	257966	7,1%
2015	12181	169524	223649	380992	21015	25114	244664	406106	17860	262524	6,8%
2016	12521	176388	228807	392673	21439	25761	250246	418434	17035	267281	6,4%
juil-15	12191	169889	223455	381153	20955	25058	244411	406211	17890	262300	6,8%
aoû-15	**12215**	**170227**	**223980**	**381991**	**21012**	**25134**	**244991**	**407125**	**17860**	**262851**	**6,8%**
juil-16	12534	176479	228826	392771	21429	25764	250255	418534	16937	267192	6,3%
aoû-16	**12564**	**177005**	**229060**	**393501**	**21512**	**25865**	**250572**	**419366**	**17004**	**267576**	**6,4%**
sep-16	12594	177851	230088	395345	21537	25911	251625	421256	16946	268571	6,3%
oct-16	12624	178396	230866	396637	21474	25869	252340	422506	16877	269217	6,3%
nov-16	12655	179088	231379	397813	21557	25975	252936	423787	16701	269637	6,2%
déc-16	12685	179672	231839	398826	21549	25986	253388	424812	16849	270237	6,2%
jan-17	12707	179953	232054	399300	21547	26006	253601	425306	16638	270239	6,2%
fév-17	12736	180679	232913	400856	21526	26004	254439	426860	16494	270933	6,1%
mars-17	12765	181517	233728	402479	21612	26111	255339	428590	16382	271721	6,0%
avr-17	12794	181947	234088	403241	21561	26078	255649	429319	16336	271985	6,0%
mai-17	12824	182452	234839	404468	21596	26134	256435	430602	16270	272705	6,0%
juin-17	12853	182983	235151	405281	21602	26157	256753	431438	16317	273071	6,0%
juil-17	12882	182112	235314	404545	21593	26136	256907	430680	16564	273471	6,1%
aoû-17	**12912**	**182412**	**235816**	**405316**	**21603**	**26160**	**257420**	**431477**	**16451**	**273871**	**6,0%**
2013	4,9%	1,7%	2,0%	1,8%	1,8%	2,2%	2,0%	1,8%	15,0%	2,8%	
2014	0,5%	2,7%	2,3%	2,5%	2,9%	3,2%	2,3%	2,6%	6,4%	2,6%	
2015	2,3%	3,2%	2,1%	2,6%	2,2%	2,7%	2,1%	2,6%	-2,6%	1,8%	
2016	2,8%	4,0%	2,3%	3,1%	2,0%	2,6%	2,3%	3,0%	-4,6%	1,8%	
mai-17	2,8%	4,0%	3,0%	3,5%	0,9%	1,7%	2,9%	3,4%	-5,0%	2,4%	
juin-17	2,8%	3,9%	3,0%	3,4%	0,6%	1,5%	2,8%	3,3%	-4,3%	2,3%	
juil-17	2,8%	3,2%	2,8%	3,0%	0,8%	1,4%	2,7%	2,9%	-2,2%	2,3%	
aoû-17	**2,8%**	**3,1%**	**2,9%**	**3,0%**	**0,4%**	**1,1%**	**2,7%**	**2,9%**	**-3,3%**	**2,4%**	

A Moyenne annuelle

B Données mensuelles

C Variation annuelle sur moyenne annuelle

D Variation annuelle sur données mensuelles

Sources : ADEM, STATEC (comptes nationaux)

- **1** - Salariés résidants sortants
- **2** - Frontaliers entrants
- **3** - Emploi salarié national
- **4** - Emploi salarié intérieur (3 + 2 - 1)
- **5** - Emploi non salarié national
- **6** - Emploi non salarié intérieur
- **7** - Emploi total national (3 + 5)
- **8** - Emploi total intérieur (4 + 6)
- **9** - Demande d'emploi non satisfaite
- **10** - Population active (7 + 9)
- **11** - Taux de chômage désaisonnalisé (9 / 10)

Publications des chiffres (pdf)

20 octobre 2017
20 novembre 2017
20 décembre 2017

LE GOUVERNEMENT
DU GRAND-DUCHÉ DE LUXEMBOURG
Ministère du Travail, de l'Emploi et
de l'Économie sociale et solidaire

adem AGENCE POUR LE DÉVELOPPEMENT DE L'EMPLOI

LE GOUVERNEMENT
DU GRAND-DUCHÉ DE LUXEMBOURG
Service information et presse

STATEC

LISER
LUXEMBOURG INSTITUTE OF SOCIO-ECONOMIC RESEARCH

Impressum
Réalisation : ADEM
Impression : Imprimerie WEPRINT , Luxembourg