N° 04 - AVRIL 2017

BULLETIN LUXEMBOURGEOIS DE

l'emploi

DONNÉES MENSUELLES DU MARCHÉ DU TRAVAIL

Contacts
Demandeurs d'emploi : 247 88 888
Employeurs : 247 88 000

Agence de Luxembourg
10, rue Bender
L-1229 Luxembourg

Agence de Diekirch
2, rue Clairefontaine
L-9220 Diekirch

Agence de Differdange
23, Grand-Rue
L-4575 Differdange

Agence de Dudelange
56, rue du Parc
L-3542 Dudelange

Agence de Esch/Alzette
1, Boulevard Porte de France
L-4360 Esch-sur-Alzette

Agence de Wasserbillig
44, Esplanade de la Moselle
L-6637 Wasserbillig

Agence de Wiltz
20, rue de Winseler
L-9577 Wiltz

LE GOUVERNEMENT
DU GRAND-DUCHÉ DE LUXEMBOURG
Service information et presse

adem
AGENCE POUR
LE DÉVELOPPEMENT
DE L'EMPLOI

Chiffres-clés

Synoptique

[1] **Personnes sans emploi résidantes** : personnes sans emploi, **résidantes sur le territoire national**, à la recherche d'un emploi approprié, non affectées à une mesure pour l'emploi, indemnisées ou non indemnisées et ayant respecté les obligations de suivi de l'ADEM.

[2] **Demandeurs d'emploi résidants disponibles** : personnes sans emploi résidantes qui, à la date du relevé statistique, ne sont ni en congé de maladie depuis plus de 7 jours, ni en congé de maternité.

[3] **Demandeurs d'emploi non résidants disponibles / accord 883/2004** : personnes ayant eu une rupture de contrat luxembourgeois après le 1er mai 2012, inscrites dans le Service Public de l'Emploi de leur lieu de résidence et à titre complémentaire auprès de l'ADEM dans le cadre de l'accord européen 883/2004.

[4] **Demandeurs d'emploi - CTR non résidants disponibles.**

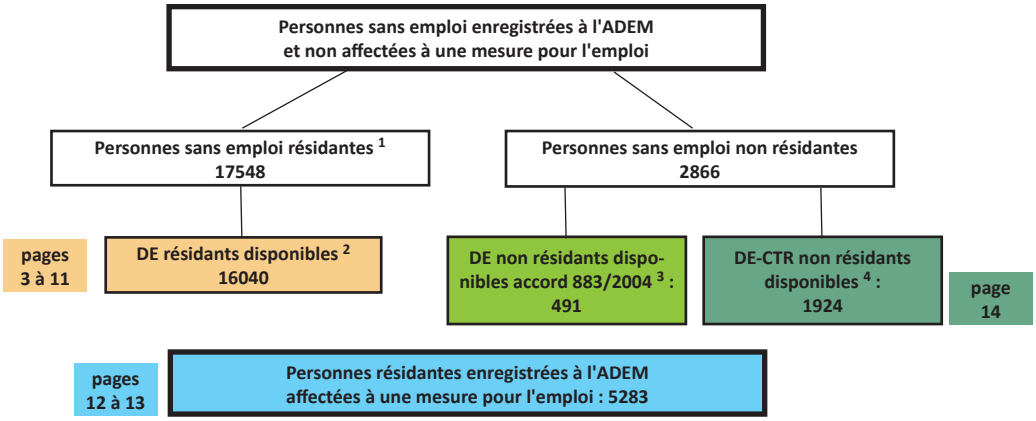

Demandeurs d'emploi résidants disponibles inscrits en fin de mois

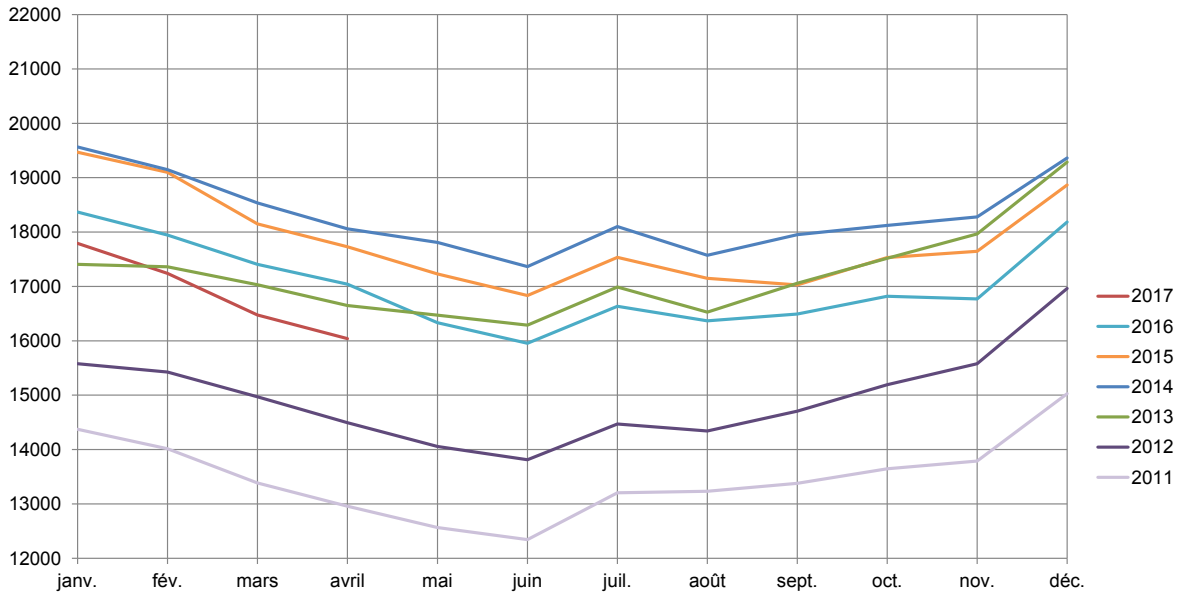

Nombre de demandeurs d'emploi résidants disponibles et nombre de demandeurs d'emploi résidants disponibles corrigé des variations saisonnières (DE cvs)

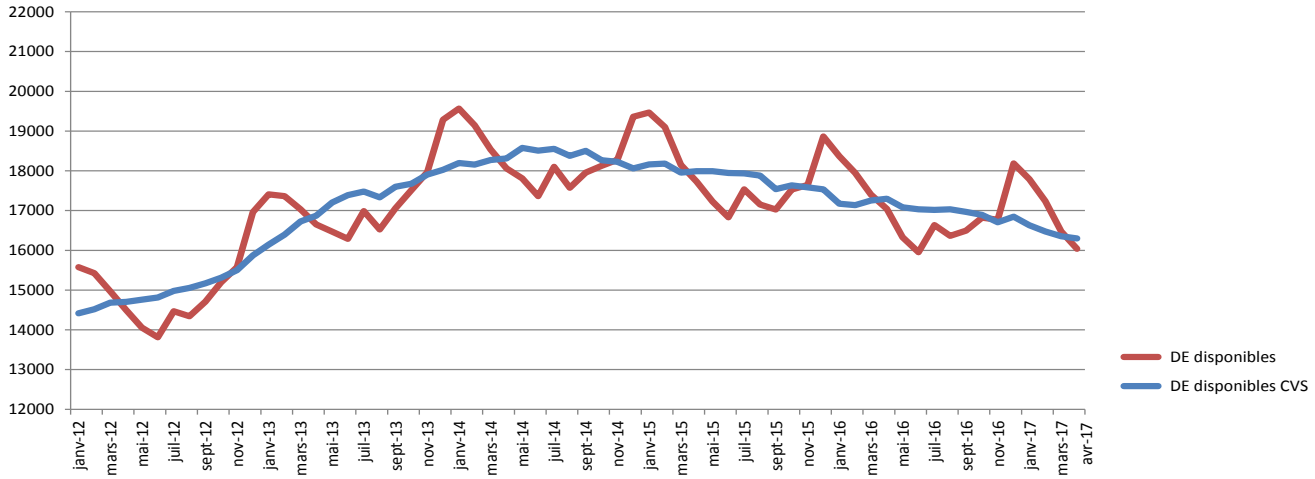

Sources: ADEM / Statec

1. Emploi et chômage
les demandeurs d'emploi inscrits et les offres d'emploi enregistrées

1.1. Demandeurs d'emploi disponibles inscrits en fin de mois

	Demandeurs d'emploi résidants disponibles (DE) [1]			
	Hommes	Femmes	Total DE	Ecart annuel % [2]
Moy. 2015	9191	8664	**17855**	-2,6
Moy. 2016	8686	8340	**17026**	-4,6
mars-16	8904	8501	**17405**	-4,1
avril-16	8672	8368	**17040**	-3,9
mai-16	8288	8043	**16331**	-5,2
juin-16	7957	7998	**15955**	-5,2
juil-16	8644	7990	**16634**	-5,1
aoû-16	8292	8074	**16366**	-4,6
sep-16	8183	8310	**16493**	-3,1
oct-16	8421	8398	**16819**	-4,1
nov-16	8420	8352	**16772**	-4,9
déc-16	9777	8408	**18185**	-3,6
jan-17	9347	8445	**17792**	-3,1
fév-17	8884	8355	**17239**	-3,9
mars-17	8406	8069	**16475**	-5,3
avril-17	8157	7883	**16040**	-5,9

[1] ***Demandeurs d'emploi résidants disponibles :*** *personnes sans emploi résidantes qui, à la date du relevé statistique, ne sont ni en congé de maladie depuis plus de 7 jours, ni en congé de maternité.*

[2] ***Ecart annuel % :*** évolution en % par rapport au même mois de l'***année précédente***

1.2. Taux de chômage mensuels désaisonnalisés et nombres des demandeurs d'emploi résidants disponibles désaisonnalisés

	mars-16	avr-16	mai-16	juin-16	juil-16	aoû-16	sep-16	oct-16	nov-16	déc-16	jan-17	fév-17	mars-17	avr-17
Taux de chômage	6,5	6,5	6,4	6,4	6,4	6,4	6,3	6,3	6,2	6,2	6,2	6,1	6,0	**6,0**
Nombre DE cvs [1]	17255	17297	17081	17031	17015	17033	16968	16892	16708	16849	16629	16476	16356	**16300**
Ecart mensuel % [2]		0,2	-1,2	-0,3	-0,1	0,1	-0,4	-0,4	-1,1	0,8	-1,3	-0,9	-0,7	**-0,3**

[1] **cvs :** corrigé des variations saisonnières

[2] ***Ecart mensuel %*** : évolution en % par rapport au ***mois précédent***

1.3. Emploi et population active (données brutes)

	mars-16	avr-16	mars-17	avr-17
1. Emploi salarié				
1a) National	*226821*	*227730*	*233953*	*234937*
1b) Intérieur (1a + 1c - 1d)	*389074*	*391022*	*402675*	*404659*
1c) Frontaliers entrants	*174519*	*175574*	*181200*	*182218*
1d) Résidents sortants	*12265*	*12283*	*12478*	*12496*
2. Emploi non-salarié				
2a. National	*21239*	*21218*	*21245*	*21249*
2b. Intérieur	*25494*	*25492*	*25729*	*25753*
3. Emploi total				
3a. National (1a + 2a)	*248059*	*248949*	*255198*	*256186*
3b. Intérieur (1b + 2b)	*414568*	*416514*	*428403*	*430412*
4. Total DE résidants disponibles	17405	17040	16475	16040
5. Population active (3a + 4)	*265464*	*265989*	*271673*	*272226*
6. Taux de chômage brut (4 / 5)	*6,6*	*6,4*	*6,1*	*5,9*

1a, 2a, 3a – Concept national : Emploi des résidents
1b, 2b, 3b – Concept intérieur : Emploi sur le territoire national
1c – Frontaliers entrants : non-résidents travaillant sur le territoire national
1d – Résidents sortants : résidents travaillant en dehors du territoire national (surtout les fonctionnaires internationaux)
4 – Total DE résidants disponibles : personnes sans emploi résidantes qui, à la date du relevé statistique, ne sont ni en congé de maladie depuis plus de 7 jours, ni en congé de maternité.

Les données en italique sont des estimations

Source : ADEM, Statec (comptes nationaux)

1.4. Demandeurs d'emploi résidants disponibles inscrits en fin de mois par agence

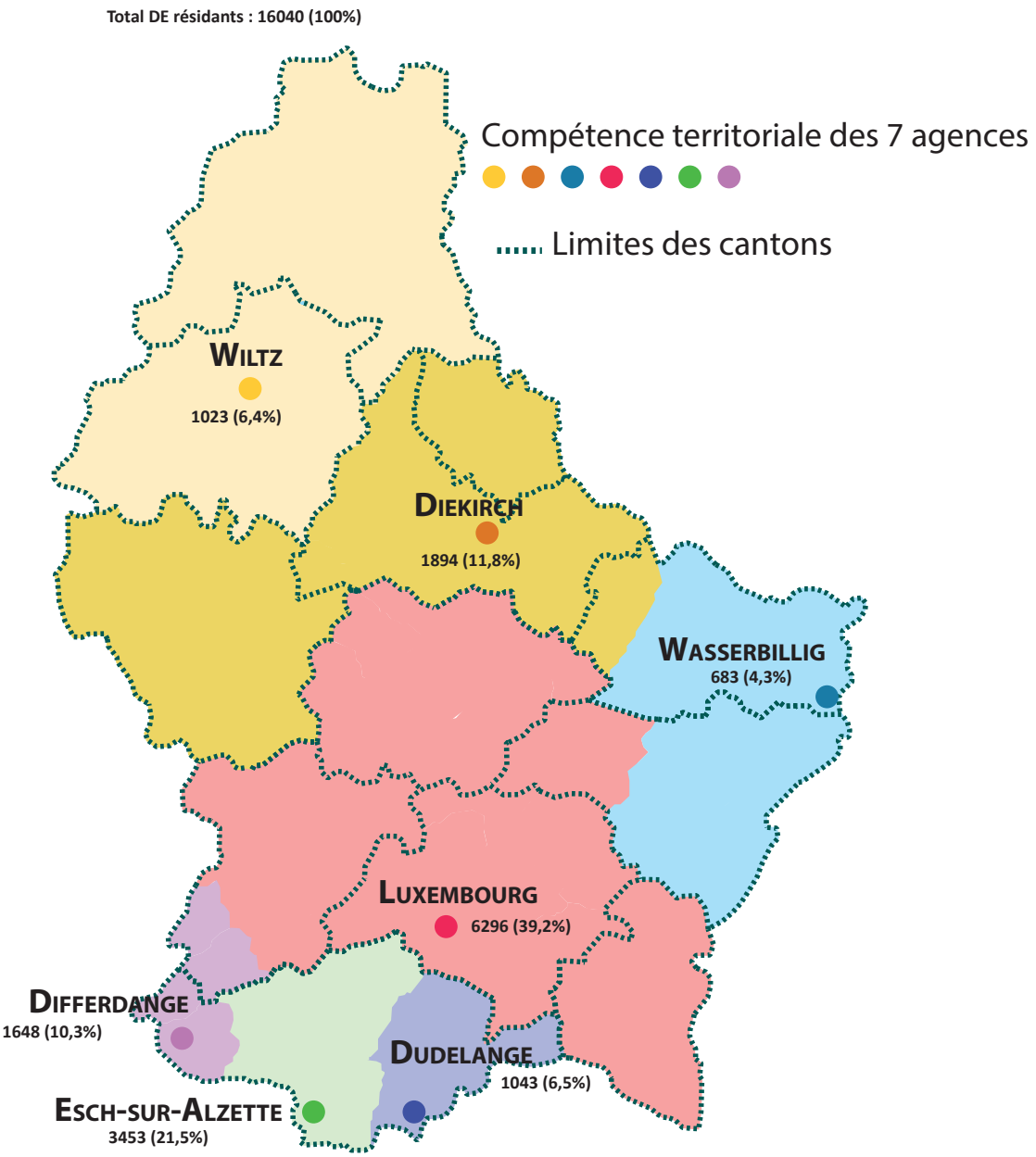

1.5. Inscriptions au cours du mois, des demandeurs d'emploi résidants (FLUX)

Flux d'entrée des demandeurs d'emploi (créations de dossiers) : nombre de DE qui se sont inscrits auprès des bureaux de placement **au cours du mois.**

FLUX	avr-16	mai-16	juin-16	juil-16	aoû-16	sep-16	oct-16	nov-16	déc-16	jan-17	fév-17	mars-17	avr-17
Total DE	**1454**	**1462**	**1501**	**1750**	**1736**	**2258**	**1918**	**1961**	**1740**	**2296**	**1699**	**1749**	**1385**
Hommes	749	773	757	997	922	1117	959	995	1026	1307	902	929	758
Femmes	705	689	744	753	814	1141	959	966	714	989	797	820	627
moins de 25 ans	281	294	271	371	393	573	432	397	301	451	363	357	249
25-29 ans	260	249	256	271	277	361	338	333	285	390	288	310	238
30-39 ans	443	404	425	484	440	581	508	535	451	636	472	451	416
40-49 ans	296	329	338	370	359	488	393	439	414	463	350	398	304
50-59 ans	155	174	195	231	238	234	225	241	258	336	211	213	163
60 ans et plus	19	12	16	23	29	21	22	16	31	20	15	20	15
dont premières inscriptions	480	500	509	616	635	903	679	661	599	801	624	627	476

1.6. Les offres d'emploi (STOCKS et FLUX)

☛ **Stocks des offres d'emploi** : postes vacants déclarés à l'ADEM par les employeurs figurant dans les fichiers **à la date du relevé statistique** (**selon le Répertoire Opérationnel des Métiers et des Emplois (code ROME)**)

	A	B	C	D	E	F	G	H	I	J	K	L	M	N	(ND)	Total
sep-16	67	9	405	366	60	827	580	262	290	69	509	8	2139	316	0	**5907**
oct-16	90	16	396	345	71	732	597	256	320	83	540	6	1898	268	0	**5618**
nov-16	76	16	333	314	62	479	522	192	255	87	524	4	1827	233	0	**4924**
déc-16	52	6	331	318	58	435	445	176	251	104	571	5	1760	245	0	**4757**
jan-17	70	13	343	486	75	602	485	290	324	112	573	15	1699	326	0	**5413**
fév-17	79	8	448	408	87	725	565	296	286	93	605	23	2207	284	0	**6114**
mars-17	90	10	421	410	79	763	712	279	296	115	633	12	2280	271	0	**6371**
avr-17	97	9	425	452	88	680	680	252	345	116	644	8	2208	293	0	**6297**

A - Agriculture et pêche, espaces naturels et espaces verts, soins aux animaux
B - Arts et façonnage d'ouvrages d'art
C - Banque, assurance, immobilier
D - Commerce, vente et grande distribution
E - Communication, média et multimédia
F - Construction, bâtiment et travaux publics
G - Hôtellerie, restauration, tourisme, loisirs et animation
H - Industrie
I - Installation et maintenance
J - Santé
K - Services à la personne et à la collectivité
L - Spectacle
M - Support à l'entreprise
N - Transport et logistique
ND - Non disponible

Rupture de série - à partir du 1er janvier 2014, l'ADEM utilise le Répertoire Opérationnel des Métiers et des Emplois (code ROME).
Toute comparaison avec la répartition utilisée avant cette date n'est pas pertinente.

☛ **Flux des offres d'emploi** - postes vacants déclarés à l'ADEM par les employeurs **au cours du mois**

FLUX	mars-16	avr-16	mai-16	juin-16	juil-16	aoû-16	sep-16	oct-16	nov-16	déc-16	jan-17	fév-17	mars-17	avr-17
Offres d'emploi	3261	2670	3033	2644	2507	2830	3286	2609	2358	1952	3314	3291	3191	**2699**

2. Demandeurs d'emploi résidants disponibles bénéficiant de l'indemnité de chômage complet en fin de mois

	Demandeurs d'emploi résidants diponibles indemnisés [1]				dont personnes en mesure
	Hommes	Femmes	Total	Ecart annuel % [2]	
moy. 2015	3900	3275	7175	-5.3	509
moy. 2016	3678	3135	6813	-5.0	499
mars-16	3698	3178	6876	-7,8	549
avr-16	3639	3135	6774	-4,6	563
mai-16	3453	3067	6520	-5,4	531
juin-16	3331	3021	6352	-5,4	525
juil-16	3700	3051	6751	-5,5	444
aoû-16	3506	3077	6583	-4,8	403
sep-16	3330	3068	6398	-3,4	511
oct-16	3490	3074	6564	-0,9	496
nov-16	3502	3135	6637	-2,4	504
déc-16	4456	3163	7619	-2,3	362
jan-17	4226	3227	7453	0,4	528
fév-17	3958	3253	7211	-0,6	505
mars-17	3659	3154	6813	-0,9	540
avr-17	**3530**	**3052**	**6582**	**-2,8**	**493**

[1] ***Demandeurs d'emploi disponibles indemnisés*** - Demandeurs d'emploi disponibles résidant sur le territoire national admis au bénéfice de l'indemnité de chômage complet conformément aux dispositions L. 521-1. et suivantes du Code du travail.

[2] ***Ecart annuel % :*** évolution en % par rapport au même mois de l'***année précédente***

3. Caractéristiques des demandeurs d'emploi résidants disponibles inscrits en fin de mois

3.1. Par genre et par âge

	Âge	< 25	25-29	30-39	40-49	50-59	60 et +	Total	%
mars-17	Total	1804	1709	3981	4318	4036	627	16475	
	%	10,9	10,4	24,2	26,2	24,5	3,8	100	
avr-17	Hommes	955	827	1775	2036	2223	341	8157	50,9
	Femmes	698	846	2123	2154	1803	259	7883	49,1
	Total	**1653**	**1673**	**3898**	**4190**	**4026**	**600**	**16040**	**100**
	%	**10,3**	**10,4**	**24,3**	**26,1**	**25,1**	**3,8**	**100**	
avr-16	Total	*1730*	*1940*	*4154*	*4496*	*4107*	*613*	*17040*	
	%	*10,1*	*11,4*	*24,4*	*26,4*	*24,1*	*3,6*	*100*	

3.2. Par genre et par ancienneté d'inscription

Ancienneté d'inscription : temps d'ouverture du dossier du demandeur d'emploi dans les fichiers de l'ADEM à la date du relevé statistique

	Mois	-1	1-2	2-3	3-6	6-9	9-12	12-18 *	18-24 *	24 et + *	Total
mars-17	Total	1448	1226	1299	2419	1736	922	1467	861	5097	16475
	%	8,8	7,5	7,9	14,7	10,5	5,6	8,9	5,2	30,9	100
avr-17	Hommes	623	680	500	1233	843	456	676	414	2732	8157
	Femmes	497	648	474	1250	981	503	699	496	2335	7883
	Total	**1120**	**1328**	**974**	**2483**	**1824**	**959**	**1375**	**910**	**5067**	**16040**
	%	**7,0**	**8,3**	**6,1**	**15,5**	**11,4**	**6,0**	**8,6**	**5,7**	**31,6**	**100**
avr-16	Total	*1213*	*1293*	*1086*	*2473*	*1891*	*1115*	*1574*	*1050*	*5345*	*17040*
	%	*7,1*	*7,6*	*6,4*	*14,5*	*11,1*	*6,5*	*9,2*	*6,2*	*31,4*	*100*

*** Nombre de demandeurs d'emploi inscrits depuis plus de 12 mois : 7352 (45,8% du nombre total des DE disponibles)**

→ **dont** 3123 **SH et CTR** inscrits depuis plus de 12 mois (86,2 % du nombre total de SH et CTR)) (cf. p.10)

3.3. Par genre et par niveau de formation

	Niveau de formation	NI	NM inférieur	NM supérieur	NS	NP	Total
mars-17	Total	6601	1859	4654	3255	106	16475
	%	40,1	11,3	28,2	19,8	0,6	100
avr-17	Hommes	3364	905	2250	1580	58	8157
	Femmes	2964	921	2270	1689	39	7883
	Total	**6328**	**1826**	**4520**	**3269**	**97**	**16040**
	%	**39,4**	**11,4**	**28,2**	**20,4**	**0,6**	**100**
avr-16	Total	*7007*	*1870*	*4709*	*3321*	*133*	*17040*
	%	*41,1*	*11,0*	*27,6*	*19,5*	*0,8*	*100*

NM total : NM inférieur + NM supérieur : 1826 + 4520 = 6346 **DE**

NM supérieur :	**4520 DE**	dont	862	personnes ayant terminé avec succès une classe de 13e ou 14e de l'enseignement secondaire technique
			523	personnes ayant terminé avec succès le niveau BAC enseignement secondaire
NS :	**3269 DE** BAC +	dont	831	personnes ayant fait 3 années d'études universitaires
			1640	personnes ayant plus de 3 années d'études universitaires

3.4. Par genre et par emploi recherché (demande d'emploi)[1]

		A	B	C	D	E	F	G	H	I	J	K	L	M	N	ND	Total
mars-17	Total	516	75	409	2127	265	1602	1887	593	479	192	3898	53	2668	1642	69	16475
	%	3,1	0,5	2,5	12,9	1,6	9,7	11,4	3,6	2,9	1,2	23,7	0,3	16,2	10,0	0,4	100
avr-17	Hommes	441	30	264	633	124	1433	786	405	466	44	925	41	1078	1455	32	8157
	Femmes	51	47	174	1463	145	57	979	160	12	142	2948	11	1568	103	23	7883
	Total	**492**	**77**	**438**	**2096**	**269**	**1490**	**1765**	**565**	**478**	**186**	**3873**	**52**	**2646**	**1558**	**55**	**16040**
	%	**3,1**	**0,5**	**2,7**	**13,1**	**1,7**	**9,3**	**11,0**	**3,5**	**3,0**	**1,2**	**24,1**	**0,3**	**16,5**	**9,7**	**0,3**	**100**

[1] Seul le souhait prioritaire de chaque demandeur d'emploi est retenu comme demande d'emploi

3.5. Par niveau de formation et par emploi recherché (demande d'emploi)[1]

		A	B	C	D	E	F	G	H	I	J	K	L	M	N	ND	Total
mars-17	Total	516	75	409	2127	265	1602	1887	593	479	192	3898	53	2668	1642	69	16475
	%	3,1	0,5	2,5	12,9	1,6	9,7	11,4	3,6	2,9	1,2	23,7	0,3	16,2	10,0	0,4	100
avr-17	NI	330	29	22	746	13	903	752	222	151	13	2013	3	293	813	25	6328
	NM inf.	46	7	26	327	5	148	275	62	49	13	391	7	246	221	3	1826
	NM sup.	83	28	111	811	54	301	556	154	221	72	778	9	934	399	9	4520
	NS	26	13	279	207	196	117	174	127	55	87	663	33	1169	118	5	3269
	NP	7	0	0	5	1	21	8	0	2	1	28	0	4	7	13	97
	Total	**492**	**77**	**438**	**2096**	**269**	**1490**	**1765**	**565**	**478**	**186**	**3873**	**52**	**2646**	**1558**	**55**	**16040**
	%	**3,1**	**0,5**	**2,7**	**13,1**	**1,7**	**9,3**	**11,0**	**3,5**	**3,0**	**1,2**	**24,1**	**0,3**	**16,5**	**9,7**	**0,3**	**100**

[1] Seul le souhait prioritaire de chaque demandeur d'emploi est retenu comme demande d'emploi

Niveaux de formation

Sans indication pour les diplômes éventuellement acquis

NI - Niveau inférieur scolarité obligatoire

NM - Niveau moyen inférieur
10ème à 11ème de l'Enseignement Secondaire Technique +
4ème et 3ème de l'Enseignement Secondaire

- Niveau moyen supérieur
12ème à 14ème de l'Enseignement Secondaire Technique +
2ème et 1ère de l'Enseignement Secondaire

NS - Niveau supérieur
Enseignement post-secondaire

NP - Non précisé

Regroupement des demandes d'emploi selon le Répertoire Opérationnel des Métiers et des Emplois (code ROME)

A - Agriculture et pêche, espaces naturels et espaces verts, soins aux animaux
B - Arts et façonnage d'ouvrages d'art
C - Banque, assurance, immobilier
D - Commerce, vente et grande distribution
E - Communication, média et multimédia
F - Construction, bâtiment et travaux publics
G - Hôtellerie, restauration, tourisme, loisirs et animation
H - Industrie
I - Installation et maintenance
J - Santé
K - Services à la personne et à la collectivité
L - Spectacle
M - Support à l'entreprise
N - Transport et logistique
ND - Non disponible

3.6. Par genre, par âge et par ancienneté d'inscription

AVRIL 2017	Âge / Mois	moins de 25 ans			25-29 ans			30-39 ans			40-49 ans			50-59 ans			60 ans et plus			Total		
		H.	F.	Tot.	H.	F.	Tot.	H.	F.	Tot.	H.	F.	Tot.	H.	F.	Tot.	H.	F.	Tot.	H.	F.	Tot.
	-1	137	69	**206**	102	90	**192**	155	170	**325**	135	118	**253**	85	48	**133**	9	2	**11**	623	497	**1120**
	1-2	160	97	**257**	114	115	**229**	163	182	**345**	132	170	**302**	95	80	**175**	16	4	**20**	680	648	**1328**
	2-3	113	77	**190**	86	82	**168**	131	156	**287**	96	100	**196**	71	53	**124**	3	6	**9**	500	474	**974**
	3-6	189	153	**342**	183	168	**351**	333	426	**759**	269	294	**563**	240	190	**430**	19	19	**38**	1233	1250	**2483**
	6-9	139	133	**272**	95	130	**225**	214	304	**518**	210	242	**452**	159	154	**313**	26	18	**44**	843	981	**1824**
	9-12	36	31	**67**	45	61	**106**	118	166	**284**	123	152	**275**	112	85	**197**	22	8	**30**	456	503	**959**
	12-18	44	39	**83**	51	55	**106**	168	203	**371**	166	193	**359**	215	181	**396**	32	28	**60**	676	699	**1375**
	18-24	56	28	**84**	31	29	**60**	70	115	**185**	95	149	**244**	143	151	**294**	19	24	**43**	414	496	**910**
	24 et +	81	71	**152**	120	116	**236**	423	401	**824**	810	736	**1546**	1103	861	**1964**	195	150	**345**	2732	2335	**5067**
	Total	955	698	**1653**	827	846	**1673**	1775	2123	**3898**	2036	2154	**4190**	2223	1803	**4026**	341	259	**600**	8157	7883	**16040**

3.7. Par genre, par niveau de formation et par ancienneté d'inscription

AVRIL 2017	Niv. / Mois	Niveau inférieur			Niveau moyen inférieur			Niveau moyen supérieur			Niveau supérieur			Niveau non précisé			Total		
		H.	F.	Tot.	H.	F.	Tot.	H.	F.	Tot.	H.	F.	Tot.	H.	F.	Tot.	H.	F.	Tot.
	-1	198	153	**351**	89	55	**144**	171	144	**315**	154	139	**293**	11	6	**17**	623	497	**1120**
	1-2	214	193	**407**	88	74	**162**	203	188	**391**	173	189	**362**	2	4	**6**	680	648	**1328**
	2-3	136	131	**267**	55	58	**113**	157	153	**310**	150	132	**282**	2	0	**2**	500	474	**974**
	3-6	429	347	**776**	123	142	**265**	370	423	**793**	303	334	**637**	8	4	**12**	1233	1250	**2483**
	6-9	269	269	**538**	107	115	**222**	262	345	**607**	205	250	**455**	0	2	**2**	843	981	**1824**
	9-12	161	149	**310**	37	61	**98**	139	141	**280**	118	152	**270**	1	0	**1**	456	503	**959**
	12-18	222	246	**468**	69	93	**162**	209	201	**410**	176	159	**335**	0	0	**0**	676	699	**1375**
	18-24	172	199	**371**	48	57	**105**	125	136	**261**	67	103	**170**	2	1	**3**	414	496	**910**
	24 et +	1563	1277	**2840**	289	266	**555**	614	539	**1153**	234	231	**465**	32	22	**54**	2732	2335	**5067**
	Total	3364	2964	**6328**	905	921	**1826**	2250	2270	**4520**	1580	1689	**3269**	58	39	**97**	8157	7883	**16040**

Niveaux de formation

Sans indication pour les diplômes éventuellement acquis

NI - Niveau inférieur scolarité obligatoire

NM - ***Niveau moyen inférieur*** 10ème à 11ème de l'Enseignement Secondaire Technique + 4ème et 3ème de l'Enseignement Secondaire
- ***Niveau moyen supérieur*** 12ème à 14ème de l'Enseignement Secondaire Technique + 2ème et 1ère de l'Enseignement Secondaire

NS - Niveau supérieur Enseignement post-secondaire

NP - Non précisé

3.8. Jeunes demandeurs d'emploi résidants disponibles âgés de moins de 25 ans

Jeunes demandeurs d'emploi - personnes de moins de 25 ans, sans emploi, résidant sur le territoire national, disponibles pour le marché du travail, à la recherche d'un emploi approprié, non affectées à une mesure pour l'emploi, indemnisées ou non indemnisées et ayant respecté les obligations de suivi de l'ADEM.

☛ Par genre et par âge

Âge	-16	16	17	18	19	20	21	22	23	24	Total	%
Hommes	0	4	19	51	82	131	136	155	205	172	955	57,8
Femmes	0	1	12	20	54	75	109	134	150	143	698	42,2
Total	**0**	**5**	**31**	**71**	**136**	**206**	**245**	**289**	**355**	**315**	**1653**	**100**
%	**0,0**	**0,3**	**1,9**	**4,3**	**8,2**	**12,5**	**14,8**	**17,5**	**21,5**	**19,0**	**100**	

☛ Par genre et par emploi recherché (demande d'emploi)[1]

	A	B	C	D	E	F	G	H	I	J	K	L	M	N	ND	Total
Hommes	83	2	7	144	7	146	101	43	103	4	57	4	113	138	3	955
Femmes	14	6	5	232	19	8	83	11	3	13	161	2	133	7	1	698
Total	**97**	**8**	**12**	**376**	**26**	**154**	**184**	**54**	**106**	**17**	**218**	**6**	**246**	**145**	**4**	**1653**
%	**5,9**	**0,5**	**0,7**	**22,7**	**1,6**	**9,3**	**11,1**	**3,3**	**6,4**	**1,0**	**13,2**	**0,4**	**14,9**	**8,8**	**0,2**	**100**

[1] Seul le souhait prioritaire de chaque demandeur d'emploi est retenu comme demande d'emploi

☛ Par niveau de formation et par emploi recherché (demande d'emploi) [1]

	A	B	C	D	E	F	G	H	I	J	K	L	M	N	ND	Total	%
NI	70	4	1	208	3	71	87	27	31	3	97	1	25	79	4	711	43,0
NM inf.	10	4	0	56	1	19	38	8	9	2	39	2	29	31	0	248	15,0
NM sup.	12	0	6	98	10	60	53	14	64	8	67	0	159	32	0	583	35,3
NS	2	0	5	14	12	3	5	5	2	4	15	3	32	3	0	105	6,3
NP	3	0	0	0	0	1	1	0	0	0	0	0	1	0	0	6	0,4
Total	**97**	**8**	**12**	**376**	**26**	**154**	**184**	**54**	**106**	**17**	**218**	**6**	**246**	**145**	**4**	**1653**	**100**
%	**5,9**	**0,5**	**0,7**	**22,7**	**1,6**	**9,3**	**11,1**	**3,3**	**6,4**	**1,0**	**13,2**	**0,4**	**14,9**	**8,8**	**0,2**	**100**	

[1] Seul le souhait prioritaire de chaque demandeur d'emploi est retenu comme demande d'emploi

Regroupement des demandes d'emploi selon le Répertoire Opérationnel des Métiers et des Emplois (code ROME)

- **A** - Agriculture et pêche, espaces naturels et espaces verts, soins aux animaux
- **B** - Arts et façonnage d'ouvrages d'art
- **C** - Banque, assurance, immobilier
- **D** - Commerce, vente et grande distribution
- **E** - Communication, média et multimédia
- **F** - Construction, bâtiment et travaux publics
- **G** - Hôtellerie, restauration, tourisme, loisirs et animation
- **H** - Industrie
- **I** - Installation et maintenance
- **J** - Santé
- **K** - Services à la personne et à la collectivité
- **L** - Spectacle
- **M** - Support à l'entreprise
- **N** - Transport et logistique
- **ND** - Non disponible

Niveaux de formation

Sans indication pour les diplômes éventuellement acquis

NI - Niveau inférieur scolarité obligatoire

NM - ***Niveau moyen inférieur***
10ème à 11ème de l'Enseignement Secondaire Technique
+
4ème et 3ème de l'Enseignement Secondaire

- ***Niveau moyen supérieur***
12ème à 14ème de l'Enseignement Secondaire Technique
+
2ème et 1ère de l'Enseignement Secondaire

NS - Niveau supérieur : enseignement post-secondaire

NP - Non précisé

3.9. DE "salariés handicapés" (SH) et "salariés à capacité de travail réduite" (CTR)

SH - salariés handicapés : demandeurs d'emploi ayant le statut de «salarié handicapé», présentant une diminution de leur capacité de travail de 30 % au moins et qui sont reconnus aptes à exercer un emploi salarié sur le marché du travail ordinaire ou dans un atelier protégé

CTR - salariés à capacité de travail réduite : personnes bénéficiaires d'une décision de reclassement externe prise par la commission mixte de reclassement des salariés incapables d'exercer leur dernier poste de travail en application des dispositions L. 551-1. et suivantes du Code du travail

SH ∩ CTR : personnes reconnues «salarié handicapé» et bénéficiant d'une décision de reclassement externe

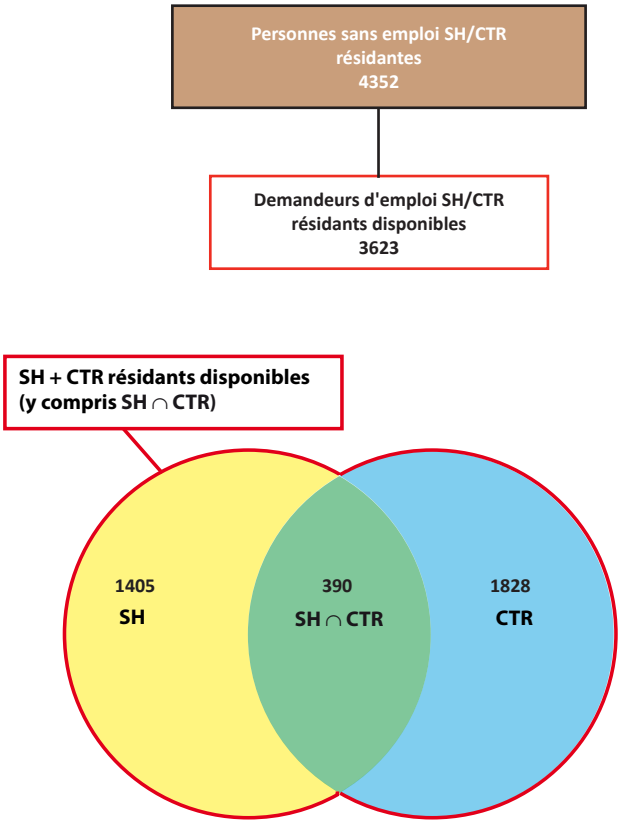

	avr-16	mai-16	juin-16	juil-16	aoû-16	sep-16	oct-16	nov-16	déc-16	jan-17	fév-17	mars-17	avr-17
Total SH + CTR résidants disponibles (y compris SH ∩ CTR)	**3851**	**3835**	**3813**	**3896**	**3863**	**3745**	**3708**	**3652**	**3677**	**3711**	**3674**	**3601**	**3623**
SH résidants disponibles	1343	1349	1365	1383	1372	1363	1362	1391	1385	1438	1423	1396	1405
%	34,9	35,2	35,8	35,5	35,5	36,4	36,7	38,1	37,7	38,7	38,7	38,8	38,8
CTR résidants disponibles	2065	2035	2004	2065	2048	1956	1929	1854	1890	1874	1856	1821	1828
%	53,6	53,1	52,6	53,0	53,0	52,2	52,0	50,8	51,4	50,5	50,5	50,6	50,4
SH ∩ CTR résidants disponibles	443	451	444	448	443	426	417	407	402	399	395	384	390
%	11,5	11,7	11,6	11,5	11,5	11,4	11,3	11,1	10,9	10,8	10,8	10,6	10,8

Population totale des SH et CTR résidants disponibles par genre et par âge
(y compris SH ∩ CTR)

		< 25	25-29	30-39	40-49	50-59	60 et +	Total	%
avr-17	Hommes	58	61	247	646	928	136	2076	57,3
	Femmes	44	39	191	464	685	124	1547	42,7
	Total	102	100	438	1110	1613	260	3623	100
	%	2,8	2,8	12,1	30,6	44,5	7,2	100	

Population totale des SH et CTR résidants disponibles par genre et par ancienneté d'inscription
(y compris SH ∩ CTR)

	Mois	-1	1-2	2-3	3-6	6-9	9-12	12-18 *	18-24 *	24 et + *	Total
avr-17	Hommes	22	38	25	97	73	51	116	106	1548	2076
	Femmes	12	23	14	61	44	40	77	69	1207	1547
	Total	34	61	39	158	117	91	193	175	2755	3623
	%	0,9	1,7	1,1	4,4	3,2	2,5	5,3	4,8	76,1	100

*** Nombre de SH + CTR inscrits depuis plus de 12 mois : 3123** (86,2% du nombre total de SH et CTR)

Population totale des SH et CTR résidants disponibles par genre et par niveau de formation
(y compris SH ∩ CTR)

	Formation	NI	NM inf.	NM sup.	NS	NP	Total
avr-17	Hommes	1325	184	441	96	30	2076
	Femmes	968	171	320	75	13	1547
	Total	2293	355	761	171	43	3623
	%	63,3	9,8	21,0	4,7	1,2	100

Niveaux de formation

Sans indication pour les diplômes éventuellement acquis

NI - Niveau inférieur scolarité obligatoire

NM - ***Niveau moyen inférieur***
10ème à 11ème de l'Enseignement Secondaire Technique +
4ème et 3ème de l'Enseignement Secondaire

- ***Niveau moyen supérieur***
12ème à 14ème de l'Enseignement Secondaire Technique +
2ème et 1ère de l'Enseignement Secondaire

NS - Niveau supérieur
enseignement post-secondaire

NP - Non précisé

4. Personnes résidantes bénéficiant d'une mesure pour l'emploi

Personnes enregistrées à l'ADEM résidant sur le territoire national et affectées à une mesure pour l'emploi.

Situation en fin de mois

	SRP	FORMA	dont AP	PA	MS	OTI	AIP	SV	CAE	dont privés	CIE	SP	CRE	Total
Hommes	0	448	*227*	79	1222	229	454	8	260	*59*	430	9	121	3260
Femmes	0	402	*179*	76	538	115	343	12	162	*25*	292	9	74	2023
Total	**0**	**850**	***406***	**155**	**1760**	**344**	**797**	**20**	**422**	***84***	**722**	**18**	**195**	**5283**
avr-16	*356*	*783*	*367*	*161*	*1577*	*412*	*880*	*32*	*438*	*102*	*701*	*9*	*109*	*5458*

	SRP	FORMA	dont AP	PA	MS	OTI	AIP	SV	CAE	dont privés	CIE	SP	CRE	Total
moy. 2015	544	680	*346*	158	1529	376	932	32	413	*89*	754	-	-	5418
moy. 2016	237	747	*377*	160	1613	384	883	27	405	*87*	682	8	133	5279
	SRP	**FORMA**	dont AP	**PA**	**MS**	**OTI**	**AIP**	**SV**	**CAE**	dont privés	**CIE**	**SP**	**CRE**	**Total**
mars-16	406	865	*378*	165	1569	374	877	31	439	*91*	703	4	70	5503
avr-16	356	783	*367*	161	1577	412	880	32	438	*102*	701	9	109	5458
mai-16	308	798	*366*	161	1625	402	879	33	438	*99*	722	10	126	5502
juin-16	247	787	*358*	164	1626	418	880	35	432	*97*	709	10	133	5441
juil-16	193	574	*352*	158	1664	404	885	37	404	*90*	697	3	152	5171
aoû-16	147	512	*333*	141	1641	394	883	34	380	*85*	666	8	159	4965
sep-16	108	713	*333*	150	1656	386	880	22	352	*73*	657	13	181	5118
oct-16	71	781	*409*	156	1650	380	882	14	349	*70*	674	13	196	5166
nov-16	28	892	*428*	165	1650	378	900	15	371	*79*	649	13	203	5264
déc-16	1	627	*428*	161	1640	348	812	16	375	*77*	645	14	212	4851
jan-17	0	956	*425*	147	1659	338	784	16	379	*68*	643	13	208	5143
fév-17	0	885	*428*	154	1717	328	798	18	411	*85*	667	7	200	5185
mars-17	0	998	*423*	161	1734	322	793	18	414	*87*	707	23	204	5374
avr-17	**0**	**850**	***406***	**155**	**1760**	**344**	**797**	**20**	**422**	***84***	**722**	**18**	**195**	**5283**

SRP (Stage de Réinsertion Professionnelle) - pour demandeurs d'emploi âgés de plus de 30 ans recevant une formation théorique et pratique dans le cadre d'un placement en stage indemnisé auprès d'un employeur. Le SRP n'existe plus depuis le 01/01/2016.

FORMA - mesures de formation réalisées afin de permettre une meilleure intégration des demandeurs d'emploi sur le marché du travail (y compris l'apprentissage pour adultes)

AP (Apprentissage pour adultes) - personnes enregistrées à l'ADEM, à la charge du Fonds pour l'Emploi, suivant des cours de formation dans le cadre de l'apprentissage pour adultes préparant

- au certificat de capacité professionnelle (CCP).
- au diplôme d'aptitude professionnelle (DAP) ou
- au diplôme de technicien (DT)

PA (Pool des Assistants) - pool de personnes rémunérées, chargées d'assister les directeurs des établissements post primaires dans la surveillance et dans les domaines périscolaire et administratif

MS (Mesures Spéciales) - pour demandeurs d'emploi non-indemnisés par l'ADEM, pris en charge par des associations sans but lucratif

OTI (Occupation Temporaire Indemnisée) - occupation à des travaux d'utilité publique de demandeurs d'emploi indemnisés (anciennement MT)

AIP (Activités d'insertion professionnelle) - affectations temporaires (travaux d'utilité collective et stages en entreprise) organisées par le SNAS (anciennement ATI)

SV (Service volontaire) - organisé par le Service national de la Jeunesse, il permet à des jeunes âgés de moins de trente ans de s'investir dans un projet concret et d'intérêt général. C'est une opportunité d'apprentissage et d'orientation par l'expérience pratique, qui représente un engagement à temps plein pour une durée déterminée.

CAE (Contrat appui-emploi) - pour jeunes demandeurs d'emploi de moins de trente ans accomplis recevant une initiation et/ou une formation pratique et théorique en vue d'augmenter leurs compétences et faciliter leur intégration sur le marché du travail.

CIE (Contrat d'initiation-emploi) - pour jeunes demandeurs d'emploi de moins de trente ans accomplis recevant une formation pratique facilitant l'intégration sur le marché du travail

SP (Stage de professionnalisation) - pour demandeurs d'emploi âgés d'au moins 45 ans, salariés à capacité de travail réduite et salariés handicapés. Ce type de stage a pour but de permettre aux demandeurs d'emplois de montrer de manière concrète aux employeurs leurs compétences et capacités.

CRE (Contrat de réinsertion-emploi) - pour demandeurs d'emploi âgés d'au moins 45 ans, salariés à capacité de travail réduite et salariés handicapés. Ce contrat, qui alterne formation pratique et formation théorique, a pour but de permettre aux demandeurs d'emplois de montrer de manière concrète aux employeurs leurs compétences et capacités, mais aussi d'acquérir de nouvelles facultés.

☛ **Répartition des personnes résidantes bénéficiant d'une mesure pour l'emploi selon le type**

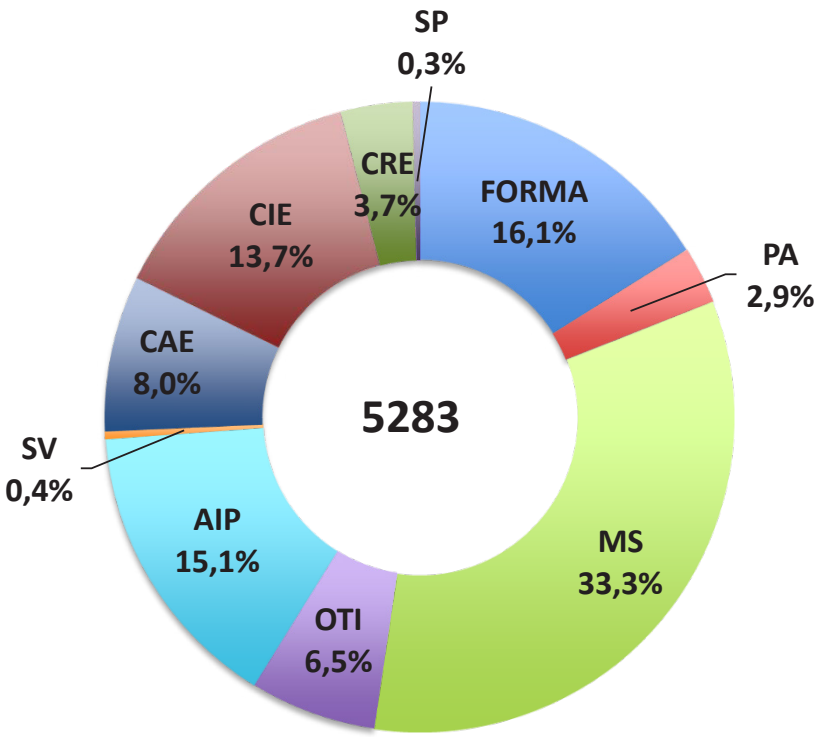

☛ **Ventilation par genre des personnes bénéficiant d'une mesure pour l'emploi**

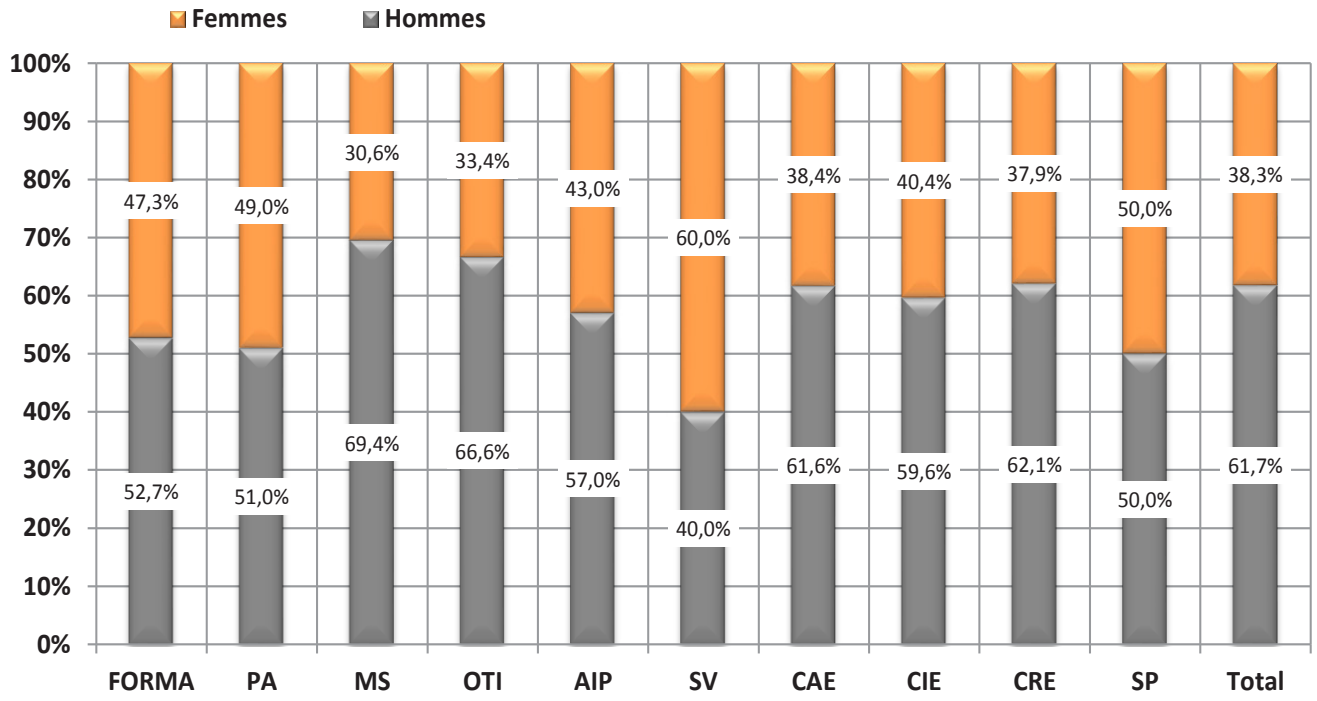

5. Personnes non résidantes enregistrées à l'ADEM

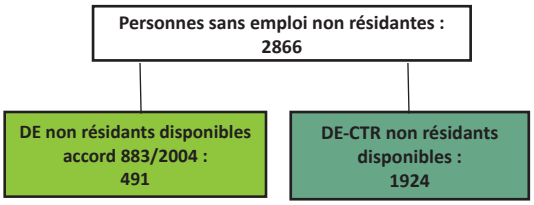

	DE non résidants disponibles accord 883/2004 [1]	DE - CTR non résidants disponibles [2]	dont DE - CTR non résidants disponibles indemnisés [3]
Moy. 2015	450	2323	389
Moy. 2016	473	2111	323
mars-16	454	2211	344
avr-16	443	2200	335
mai-16	461	2163	312
juin-16	455	2137	318
juil-16	456	2128	313
aoû-16	446	2095	307
sep-16	487	2020	311
oct-16	500	1989	319
nov-16	511	1932	316
déc-16	508	1962	310
jan-17	558	1963	320
fév-17	577	1945	330
mars-17	522	1931	319
avr17	491	1924	334

[1] ***Demandeurs d'emploi non résidants disponibles* / accord 883/2004** : personnes ayant eu une rupture de contrat luxembourgeois après le 1er mai 2012, inscrites dans le Service Public de l'Emploi de leur lieu de résidence et à titre complémentaire auprès de l'ADEM dans le cadre de l'accord européen 883/2004.

[2] ***DE-CTR non résidants disponibles***

[3] ***DE - CTR non résidants disponibles indemnisés*** - Personnes non résidantes bénéficiaires d'une décision de reclassement externe prise par la commission mixte de reclassement des travailleurs incapables d'exercer leur dernier poste de travail en application des dispositions L. 551-1. et suivantes du Code du travail et admises au bénéfice de l'indemnité de chômage complet.

6. Schéma explicatif des populations

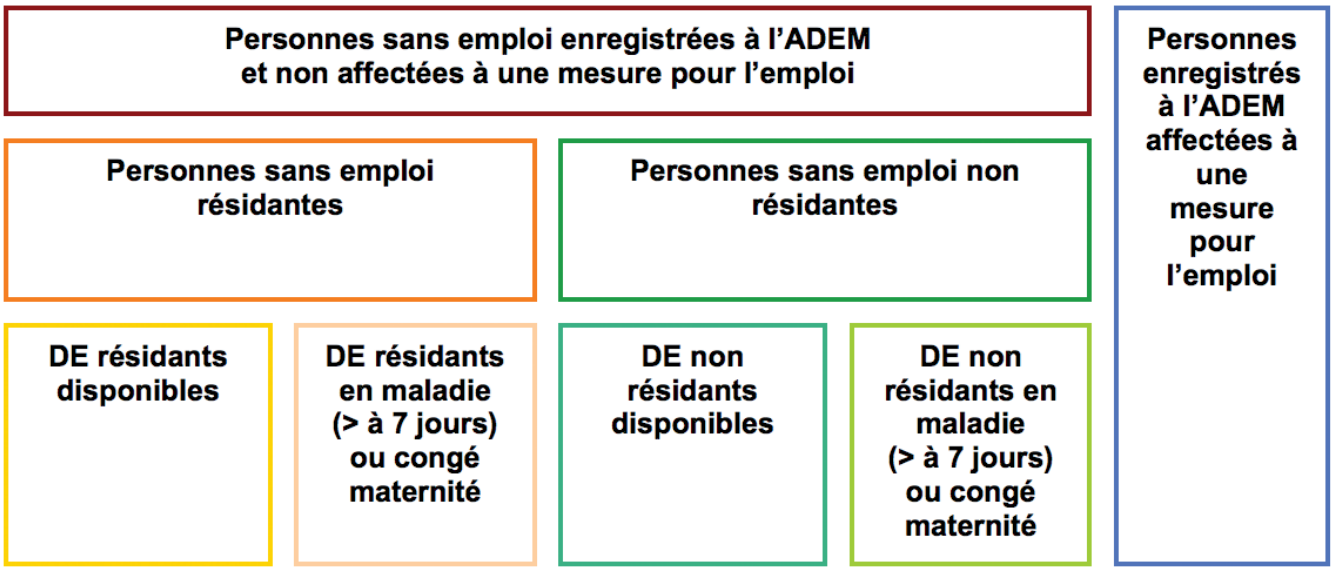

7. Population active et chômage (données corrigées des variations saisonnières)

	1	2	3	4	5	6	7	8	9	10	11
2013	11853	159998	214221	362365	19998	23705	234219	386071	17228	251447	6,9%
2014	11910	164332	219063	371484	20567	24459	239629	395943	18334	257963	7,1%
2015	12117	169666	223630	381179	20983	25084	244614	406263	17861	262474	6,8%
2016	12327	176574	228646	392892	21271	25593	249918	418485	17036	266954	6,4%
mars-15	12057	167728	222674	378345	20931	24969	243606	403314	17954	261560	6,9%
avr-15	**12074**	**168157**	**222804**	**378886**	**20952**	**25007**	**243756**	**403894**	**17991**	**261748**	**6,9%**
mars-16	12266	174588	226555	388877	21284	25540	247840	414417	17255	265094	6,5%
avr-16	**12284**	**175294**	**227233**	**390244**	**21171**	**25445**	**248404**	**415689**	**17297**	**265701**	**6,5%**
mai-16	12301	175671	227866	391237	21197	25490	249063	416726	17081	266144	6,4%
juin-16	12318	176302	228243	392226	21261	25572	249503	417799	17031	266534	6,4%
juil-16	12336	176655	228795	393114	21255	25586	250050	418700	17015	267065	6,4%
aoû-16	12353	177220	229051	393918	21338	25687	250388	419605	17033	267422	6,4%
sep-16	12371	178008	229913	395551	21390	25758	251304	421309	16968	268272	6,3%
oct-16	12388	178553	230689	396854	21316	25704	252005	422557	16892	268897	6,3%
nov-16	12406	179244	231210	398048	21395	25801	252604	423849	16708	269312	6,2%
déc-16	12423	179825	231627	399029	21374	25800	253002	424828	16849	269850	6,2%
jan-17	12444	180121	232240	399918	21347	25791	253587	425709	16629	270216	6,2%
fév-17	12461	180855	233045	401439	21290	25753	254335	427191	16476	270811	6,1%
mars-17	12479	181438	233663	402622	21278	25760	254941	428382	16356	271297	6,0%
avr-17	**12497**	**182023**	**234283**	**403809**	**21267**	**25768**	**255550**	**429577**	**16300**	**271850**	**6,0%**
2013	4,9%	1,7%	2,0%	1,8%	1,8%	2,3%	2,0%	1,8%	15,0%	2,8%	
2014	0,5%	2,7%	2,3%	2,5%	2,8%	3,2%	2,3%	2,6%	6,4%	2,6%	
2015	1,7%	3,2%	2,1%	2,6%	2,0%	2,6%	2,1%	2,6%	-2,6%	1,7%	
2016	1,7%	4,1%	2,2%	3,1%	1,4%	2,0%	2,2%	3,0%	-4,6%	1,7%	
jan-17	1,7%	3,7%	2,7%	3,2%	1,2%	1,9%	2,5%	3,1%	-3,2%	2,2%	
fév-17	1,7%	4,0%	3,0%	3,5%	0,5%	1,3%	2,7%	3,3%	-3,8%	2,3%	
mars-17	1,7%	3,9%	3,1%	3,5%	0,0%	0,9%	2,9%	3,4%	-5,2%	2,3%	
avr-17	**1,7%**	**3,8%**	**3,1%**	**3,5%**	**0,5%**	**1,3%**	**2,9%**	**3,3%**	**-5,8%**	**2,3%**	

A Moyenne annuelle
B Données mensuelles
C Variation annuelle sur moyenne annuelle
D Variation annuelle sur données mensuelles

Sources : ADEM, STATEC (comptes nationaux)

- **1** - Salariés résidants sortants
- **2** - Frontaliers entrants
- **3** - Emploi salarié national
- **4** - Emploi salarié intérieur (3 + 2 - 1)
- **5** - Emploi non salarié national
- **6** - Emploi non salarié intérieur
- **7** - Emploi total national (3 + 5)
- **8** - Emploi total intérieur (4 + 6)
- **9** - Demande d'emploi non satisfaite
- **10** - Population active (7 + 9)
- **11** - Taux de chômage désaisonnalisé (9 / 10)

Publications des chiffres (pdf)

27 juin 2017
25 juillet 2017
24 août 2017
23 septembre 2017

LE GOUVERNEMENT
DU GRAND-DUCHÉ DE LUXEMBOURG
Ministère du Travail, de l'Emploi et
de l'Économie sociale et solidaire

adem AGENCE POUR LE DÉVELOPPEMENT DE L'EMPLOI

LE GOUVERNEMENT
DU GRAND-DUCHÉ DE LUXEMBOURG
Service information et presse

STATEC

LISER
LUXEMBOURG INSTITUTE OF SOCIO-ECONOMIC RESEARCH

Impressum
Réalisation : ADEM
Impression : Imprimerie WEPRINT , Luxembourg