N° 03 - MARS 2017

BULLETIN LUXEMBOURGEOIS DE

l'emploi

DONNÉES MENSUELLES DU MARCHÉ DU TRAVAIL

Contacts
Demandeurs d'emploi : 247 88 888
Employeurs : 247 88 000

Agence de Luxembourg
10, rue Bender
L-1229 Luxembourg

Agence de Diekirch
2, rue Clairefontaine
L-9220 Diekirch

Agence de Differdange
23, Grand-Rue
L-4575 Differdange

Agence de Dudelange
56, rue du Parc
L-3542 Dudelange

Agence de Esch/Alzette
1, Boulevard Porte de France
L-4360 Esch-sur-Alzette

Agence de Wasserbillig
44, Esplanade de la Moselle
L-6637 Wasserbillig

Agence de Wiltz
20, rue de Winseler
L-9577 Wiltz

LE GOUVERNEMENT
DU GRAND-DUCHÉ DE LUXEMBOURG
Service information et presse

adem
AGENCE POUR
LE DÉVELOPPEMENT
DE L'EMPLOI

Chiffres-clés

Synoptique

1 **Personnes sans emploi résidantes** : personnes sans emploi, **résidantes sur le territoire national**, à la recherche d'un emploi approprié, non affectées à une mesure pour l'emploi, indemnisées ou non indemnisées et ayant respecté les obligations de suivi de l'ADEM.

2 **Demandeurs d'emploi résidants disponibles** : personnes sans emploi résidantes qui, à la date du relevé statistique, ne sont ni en congé de maladie depuis plus de 7 jours, ni en congé de maternité.

3 **Demandeurs d'emploi non résidants disponibles / accord 883/2004** : personnes ayant eu une rupture de contrat luxembourgeois après le 1er mai 2012, inscrites dans le Service Public de l'Emploi de leur lieu de résidence et à titre complémentaire auprès de l'ADEM dans le cadre de l'accord européen 883/2004.

4 **Demandeurs d'emploi - CTR non résidants disponibles.**

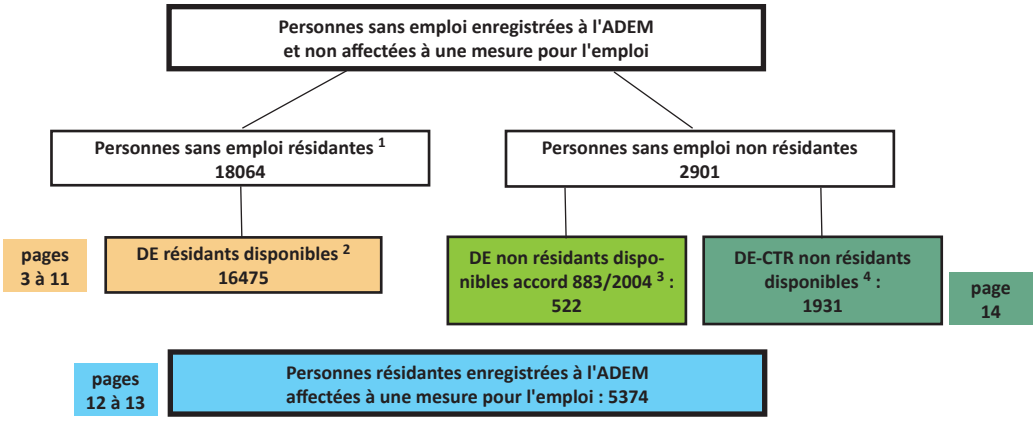

Demandeurs d'emploi résidants disponibles inscrits en fin de mois

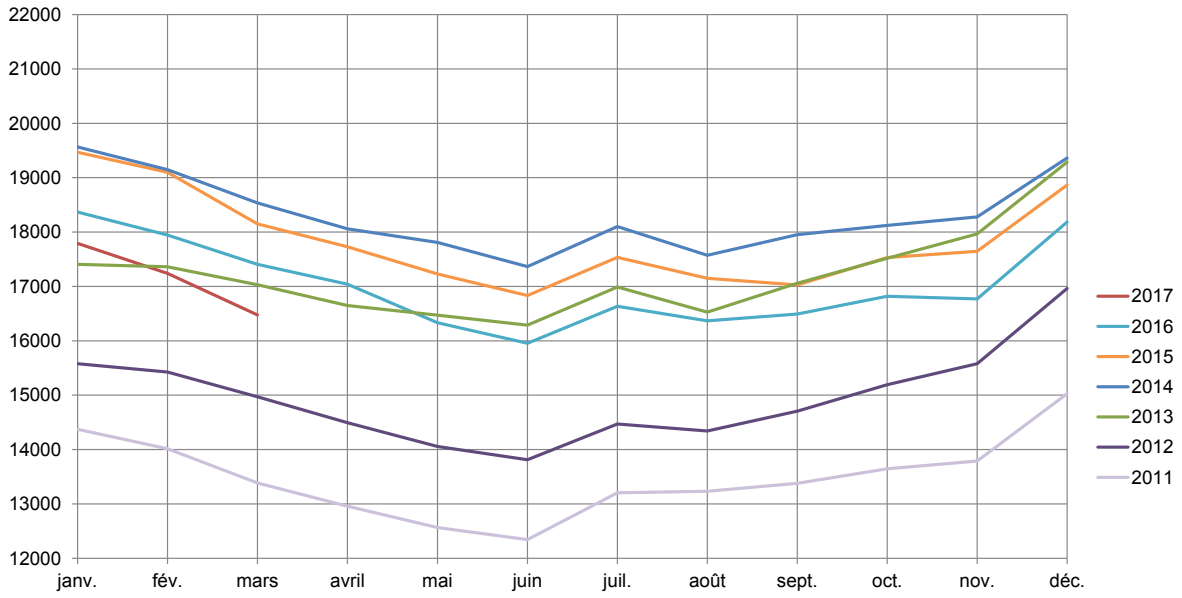

Nombre de demandeurs d'emploi résidants disponibles et nombre de demandeurs d'emploi résidants disponibles corrigé des variations saisonnières (DE cvs)

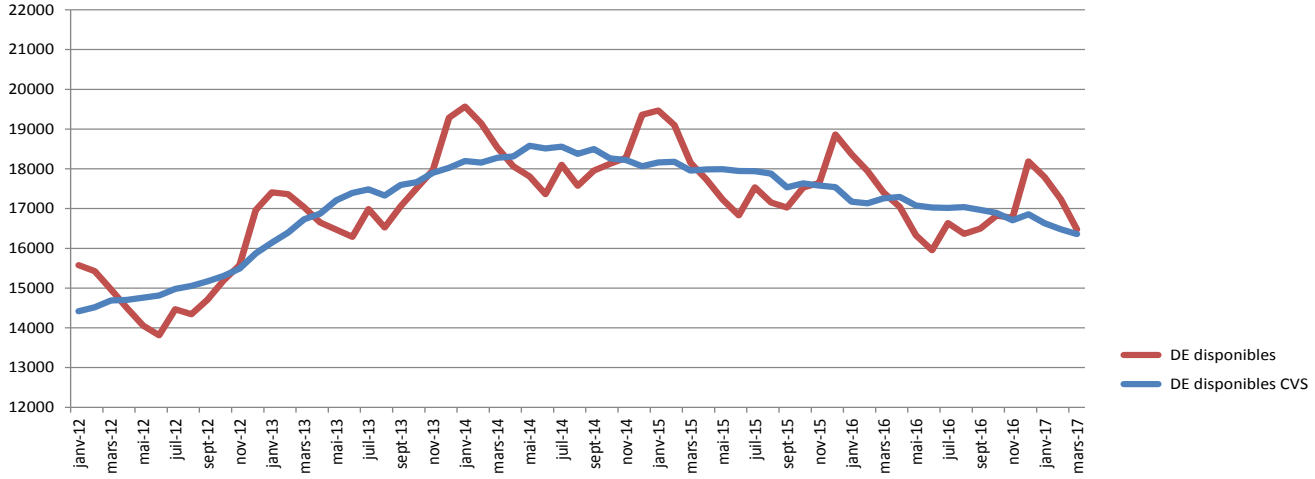

Sources: ADEM / Statec

1. Emploi et chômage
les demandeurs d'emploi inscrits et les offres d'emploi enregistrées

1.1. Demandeurs d'emploi disponibles inscrits en fin de mois

	Demandeurs d'emploi résidants disponibles (DE) [1]			
	Hommes	Femmes	Total DE	Ecart annuel % [2]
Moy. 2015	9191	8664	**17855**	-2,6
Moy. 2016	8686	8340	**17026**	-4,6
fév-16	9161	8784	**17945**	-6,0
mars-16	8904	8501	**17405**	-4,1
avril-16	8672	8368	**17040**	-3,9
mai-16	8288	8043	**16331**	-5,2
juin-16	7957	7998	**15955**	-5,2
juil-16	8644	7990	**16634**	-5,1
aoû-16	8292	8074	**16366**	-4,6
sep-16	8183	8310	**16493**	-3,1
oct-16	8421	8398	**16819**	-4,1
nov-16	8420	8352	**16772**	-4,9
déc-16	9777	8408	**18185**	-3,6
jan-17	9347	8445	**17792**	-3,1
fév-17	8884	8355	**17239**	-3,9
mars-17	8406	8069	**16475**	-5,3

[1] ***Demandeurs d'emploi résidants disponibles :*** *personnes sans emploi résidantes qui, à la date du relevé statistique, ne sont ni en congé de maladie depuis plus de 7 jours, ni en congé de maternité.*

[2] ***Ecart annuel % :*** évolution en % par rapport au même mois de l'***année précédente***

1.2. Taux de chômage mensuels désaisonnalisés et nombres des demandeurs d'emploi résidants disponibles désaisonnalisés

	fév-16	mars-16	avr-16	mai-16	juin-16	juil-16	aoû-16	sep-16	oct-16	nov-16	déc-16	jan-17	fév-17	mars-17
Taux de chômage	6,5	6,5	6,5	6,4	6,4	6,4	6,4	6,3	6,3	6,2	6,2	6,2	6,1	**6,0**
Nombre DE cvs [1]	17134	17257	17291	17076	17028	17017	17035	16968	16893	16708	16858	16631	16478	**16360**
Ecart mensuel % [2]		0,7	0,2	-1,2	-0,3	-0,1	0,1	-0,4	-0,4	-1,1	0,9	-1,3	-0,9	**-0,7**

[1] **cvs :** corrigé des variations saisonnières

[2] ***Ecart mensuel %*** : évolution en % par rapport au ***mois précédent***

1.3. Emploi et population active (données brutes)

	fév-16	mars-16	fév-17	mars-17
1. Emploi salarié				
1a) National	*226148*	*226821*	*232396*	*233538*
1b) Intérieur (1a + 1c - 1d)	*387049*	*389075*	*399753*	*401947*
1c) Frontaliers entrants	*173148*	*174519*	*179817*	*180887*
1d) Résidents sortants	*12248*	*12265*	*12460*	*12478*
2. Emploi non-salarié				
2a. National	*21112*	*21239*	*21314*	*21348*
2b. Intérieur	*25348*	*25494*	*25778*	*25831*
3. Emploi total				
3a. National (1a + 2a)	*247260*	*248060*	*253710*	*254886*
3b. Intérieur (1b + 2b)	*412397*	*414569*	*425531*	*427779*
4. Total DE résidants disponibles	17945	17405	17239	16475
5. Population active (3a + 4)	*265205*	*265465*	*270949*	*271361*
6. Taux de chômage brut (4 / 5)	*6,8*	*6,6*	*6,4*	*6,1*

1a, 2a, 3a – Concept national : Emploi des résidents
1b, 2b, 3b – Concept intérieur : Emploi sur le territoire national
1c – Frontaliers entrants : non-résidents travaillant sur le territoire national
1d – Résidents sortants : résidents travaillant en dehors du territoire national (surtout les fonctionnaires internationaux)
4 – Total DE résidants disponibles : personnes sans emploi résidantes qui, à la date du relevé statistique, ne sont ni en congé de maladie depuis plus de 7 jours, ni en congé de maternité.

Les données en italique sont des estimations

Source : ADEM, Statec (comptes nationaux)

1.4. Demandeurs d'emploi résidants disponibles inscrits en fin de mois par agence

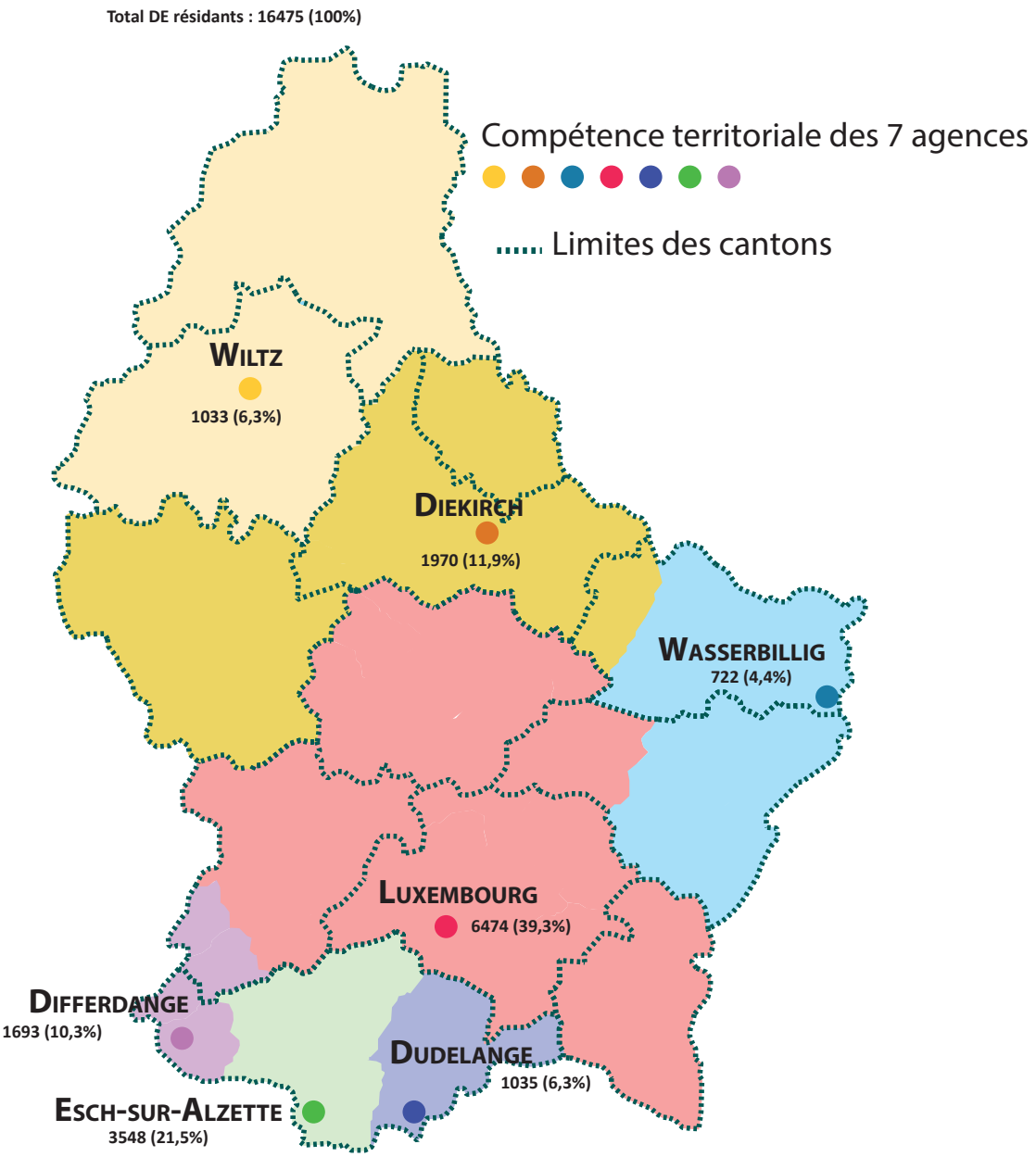

1.5. Inscriptions au cours du mois, des demandeurs d'emploi résidants (FLUX)

Flux d'entrée des demandeurs d'emploi (créations de dossiers) : nombre de DE qui se sont inscrits auprès des bureaux de placement **au cours du mois.**

FLUX	mars-16	avr-16	mai-16	juin-16	juil-16	aoû-16	sep-16	oct-16	nov-16	déc-16	jan-17	fév-17	mars-17
Total DE	**1700**	**1454**	**1462**	**1501**	**1750**	**1736**	**2258**	**1918**	**1961**	**1740**	**2296**	**1699**	**1749**
Hommes	908	749	773	757	997	922	1117	959	995	1026	1307	902	929
Femmes	792	705	689	744	753	814	1141	959	966	714	989	797	820
moins de 25 ans	385	281	294	271	371	393	573	432	397	301	451	363	357
25-29 ans	310	260	249	256	271	277	361	338	333	285	390	288	310
30-39 ans	458	443	404	425	484	440	581	508	535	451	636	472	451
40-49 ans	359	296	329	338	370	359	488	393	439	414	463	350	398
50-59 ans	172	155	174	195	231	238	234	225	241	258	336	211	213
60 ans et plus	16	19	12	16	23	29	21	22	16	31	20	15	20
dont premières inscriptions	597	480	500	509	616	635	903	679	661	599	801	624	627

1.6. Les offres d'emploi (STOCKS et FLUX)

☛ **Stocks des offres d'emploi** : postes vacants déclarés à l'ADEM par les employeurs figurant dans les fichiers **à la date du relevé statistique** (**selon le Répertoire Opérationnel des Métiers et des Emplois (code ROME)**)

	A	B	C	D	E	F	G	H	I	J	K	L	M	N	(ND)	Total
aoû-16	78	6	423	312	66	648	697	237	271	60	574	6	2213	239	0	**5830**
sep-16	67	9	405	366	60	827	580	262	290	69	509	8	2139	316	0	**5907**
oct-16	90	16	396	345	71	732	597	256	320	83	540	6	1898	268	0	**5618**
nov-16	76	16	333	314	62	479	522	192	255	87	524	4	1827	233	0	**4924**
déc-16	52	6	331	318	58	435	445	176	251	104	571	5	1760	245	0	**4757**
jan-17	70	13	343	486	75	602	485	290	324	112	573	15	1699	326	0	**5413**
fév-17	79	8	448	408	87	725	565	296	286	93	605	23	2207	284	0	**6114**
mars-17	90	10	421	410	79	763	712	279	296	115	633	12	2280	271	0	**6371**

A - Agriculture et pêche, espaces naturels et espaces verts, soins aux animaux
B - Arts et façonnage d'ouvrages d'art
C - Banque, assurance, immobilier
D - Commerce, vente et grande distribution
E - Communication, média et multimédia
F - Construction, bâtiment et travaux publics
G - Hôtellerie, restauration, tourisme, loisirs et animation
H - Industrie
I - Installation et maintenance
J - Santé
K - Services à la personne et à la collectivité
L - Spectacle
M - Support à l'entreprise
N - Transport et logistique
ND - Non disponible

Rupture de série - à partir du 1er janvier 2014, l'ADEM utilise le Répertoire Opérationnel des Métiers et des Emplois (code ROME).
Toute comparaison avec la répartition utilisée avant cette date n'est pas pertinente.

☛ **Flux des offres d'emploi** - postes vacants déclarés à l'ADEM par les employeurs **au cours du mois**

FLUX	fév-16	mars-16	avr-16	mai-16	juin-16	juil-16	aoû-16	sep-16	oct-16	nov-16	déc-16	jan-17	fév-17	mars-17
Offres d'emploi	3279	3261	2670	3033	2644	2507	2830	3286	2609	2358	1952	3314	**3291**	**3191**

2. Demandeurs d'emploi résidants disponibles bénéficiant de l'indemnité de chômage complet en fin de mois

	Demandeurs d'emploi résidants diponibles indemnisés [1]				dont personnes en mesure
	Hommes	Femmes	Total	Ecart annuel % [2]	
moy. 2015	3900	3275	7175	-5.3	509
moy. 2016	3678	3135	6813	-5.0	499
fév-16	3953	3304	7257	-8,5	567
mars-16	3698	3178	6876	-7,8	549
avr-16	3639	3135	6774	-4,6	563
mai-16	3453	3067	6520	-5,4	531
juin-16	3331	3021	6352	-5,4	525
juil-16	3700	3051	6751	-5,5	444
aoû-16	3506	3077	6583	-4,8	403
sep-16	3330	3068	6398	-3,4	511
oct-16	3490	3074	6564	-0,9	496
nov-16	3502	3135	6637	-2,4	504
déc-16	4456	3163	7619	-2,3	362
jan-17	4226	3227	7453	0,4	528
fév-17	3958	3253	7211	-0,6	505
mars-17	**3659**	**3154**	**6813**	**-0,9**	**540**

[1] ***Demandeurs d'emploi disponibles indemnisés*** - Demandeurs d'emploi disponibles résidant sur le territoire national admis au bénéfice de l'indemnité de chômage complet conformément aux dispositions L. 521-1. et suivantes du Code du travail.

[2] ***Ecart annuel % :*** évolution en % par rapport au même mois de l'***année précédente***

3. Caractéristiques des demandeurs d'emploi résidants disponibles inscrits en fin de mois

3.1. Par genre et par âge

	Âge	< 25	25-29	30-39	40-49	50-59	60 et +	Total	%
fév-17	Total	1943	1805	4201	4499	4179	612	17239	
	%	11,3	10,5	24,4	26,1	24,2	3,5	100	
mars-17	Hommes	1037	852	1823	2105	2237	352	8406	51,0
	Femmes	767	857	2158	2213	1799	275	8069	49,0
	Total	**1804**	**1709**	**3981**	**4318**	**4036**	**627**	**16475**	**100**
	%	**10,9**	**10,4**	**24,2**	**26,2**	**24,5**	**3,8**	**100**	
mars-16	Total	*1940*	*1985*	*4172*	*4568*	*4130*	*610*	*17405*	
	%	*11,2*	*11,4*	*24,0*	*26,2*	*23,7*	*3,5*	*100*	

3.2. Par genre et par ancienneté d'inscription

Ancienneté d'inscription : temps d'ouverture du dossier du demandeur d'emploi dans les fichiers de l'ADEM à la date du relevé statistique

	Mois	-1	1-2	2-3	3-6	6-9	9-12	12-18 *	18-24 *	24 et + *	Total
fév-17	Total	1401	1602	1039	3017	1490	1010	1592	863	5225	17239
	%	8,1	9,3	6,0	17,5	8,7	5,9	9,2	5,0	30,3	100
mars-17	Hommes	774	628	667	1177	845	442	698	412	2763	8406
	Femmes	674	598	632	1242	891	480	769	449	2334	8069
	Total	**1448**	**1226**	**1299**	**2419**	**1736**	**922**	**1467**	**861**	**5097**	**16475**
	%	**8,8**	**7,5**	**7,9**	**14,7**	**10,5**	**5,6**	**8,9**	**5,2**	**30,9**	**100**
mars-16	Total	*1424*	*1344*	*1249*	*2524*	*1774*	*1091*	*1616*	*1057*	*5326*	*17405*
	%	*8,2*	*7,7*	*7,2*	*14,5*	*10,2*	*6,2*	*9,3*	*6,1*	*30,6*	*100*

*** Nombre de demandeurs d'emploi inscrits depuis plus de 12 mois : 7425 (45,1% du nombre total des DE disponibles)**

dont 3122 **SH et CTR** inscrits depuis plus de 12 mois (86,7 % du nombre total de SH et CTR)) (cf. p.10)

3.3. Par genre et par niveau de formation

	Niveau de formation	NI	NM inférieur	NM supérieur	NS	NP	Total
fév-17	Total	6931	1938	4945	3290	135	17239
	%	40,2	11,2	28,7	19,1	0,8	100
mars-17	Hommes	3525	935	2338	1547	61	8406
	Femmes	3076	924	2316	1708	45	8069
	Total	**6601**	**1859**	**4654**	**3255**	**106**	**16475**
	%	**40,1**	**11,3**	**28,2**	**19,8**	**0,6**	**100**
mars-16	Total	*7128*	*1992*	*4788*	*3344*	*153*	*17405*
	%	*41,0*	*11,4*	*27,5*	*19,2*	*0,9*	*100*

NM total : NM inférieur + NM supérieur : 1859 + 4654 = 6513 **DE**

NM supérieur :	**4654 DE**	dont	896	personnes ayant terminé avec succès une classe de 13e ou 14e de l'enseignement secondaire technique
			576	personnes ayant terminé avec succès le niveau BAC enseignement secondaire
NS :	**3255 DE** BAC +	dont	827	personnes ayant fait 3 années d'études universitaires
			1611	personnes ayant plus de 3 années d'études universitaires

3.4. Par genre et par emploi recherché (demande d'emploi)[1]

		A	B	C	D	E	F	G	H	I	J	K	L	M	N	ND	Total
fév-17	Total	526	74	419	2225	272	1803	2012	621	489	186	4029	59	2727	1692	105	17239
	%	3,1	0,4	2,4	12,9	1,6	10,5	11,7	3,6	2,8	1,1	23,4	0,3	15,8	9,8	0,6	100
mars-17	Hommes	463	29	244	648	122	1545	835	427	470	41	912	43	1064	1531	32	8406
	Femmes	53	46	165	1479	143	57	1052	166	9	151	2986	10	1604	111	37	8069
	Total	**516**	**75**	**409**	**2127**	**265**	**1602**	**1887**	**593**	**479**	**192**	**3898**	**53**	**2668**	**1642**	**69**	**16475**
	%	**3,1**	**0,5**	**2,5**	**12,9**	**1,6**	**9,7**	**11,4**	**3,6**	**2,9**	**1,2**	**23,7**	**0,3**	**16,2**	**10,0**	**0,4**	**100**

[1] Seul le souhait prioritaire de chaque demandeur d'emploi est retenu comme demande d'emploi

3.5. Par niveau de formation et par emploi recherché (demande d'emploi)[1]

		A	B	C	D	E	F	G	H	I	J	K	L	M	N	ND	Total
fév-17	Total	526	74	419	2225	272	1803	2012	621	489	186	4029	59	2727	1692	105	17239
	%	3,1	0,4	2,4	12,9	1,6	10,5	11,7	3,6	2,8	1,1	23,4	0,3	15,8	9,8	0,6	100
mars-17	NI	337	31	23	782	11	981	795	238	149	13	2043	4	307	863	24	6601
	NM inf.	53	5	25	322	4	162	286	61	50	11	388	6	247	232	7	1859
	NM sup.	91	27	109	807	51	316	615	161	228	75	790	10	950	412	12	4654
	NS	28	12	251	211	198	122	182	133	51	93	650	33	1162	124	5	3255
	NP	7	0	1	5	1	21	9	0	1	0	27	0	2	11	21	106
	Total	**516**	**75**	**409**	**2127**	**265**	**1602**	**1887**	**593**	**479**	**192**	**3898**	**53**	**2668**	**1642**	**69**	**16475**
	%	**3,1**	**0,5**	**2,5**	**12,9**	**1,6**	**9,7**	**11,4**	**3,6**	**2,9**	**1,2**	**23,7**	**0,3**	**16,2**	**10,0**	**0,4**	**100**

[1] Seul le souhait prioritaire de chaque demandeur d'emploi est retenu comme demande d'emploi

Niveaux de formation

Sans indication pour les diplômes éventuellement acquis

NI - Niveau inférieur scolarité obligatoire

NM - Niveau moyen inférieur
10ème à 11ème de l'Enseignement Secondaire Technique +
4ème et 3ème de l'Enseignement Secondaire

- Niveau moyen supérieur
12ème à 14ème de l'Enseignement Secondaire Technique +
2ème et 1ère de l'Enseignement Secondaire

NS - Niveau supérieur
Enseignement post-secondaire

NP - Non précisé

Regroupement des demandes d'emploi selon le Répertoire Opérationnel des Métiers et des Emplois (code ROME)

A - Agriculture et pêche, espaces naturels et espaces verts, soins aux animaux
B - Arts et façonnage d'ouvrages d'art
C - Banque, assurance, immobilier
D - Commerce, vente et grande distribution
E - Communication, média et multimédia
F - Construction, bâtiment et travaux publics
G - Hôtellerie, restauration, tourisme, loisirs et animation
H - Industrie
I - Installation et maintenance
J - Santé
K - Services à la personne et à la collectivité
L - Spectacle
M - Support à l'entreprise
N - Transport et logistique
ND - Non disponible

3.6. Par genre, par âge et par ancienneté d'inscription

MARS 2017	Âge / Mois	moins de 25 ans			25-29 ans			30-39 ans			40-49 ans			50-59 ans			60 ans et plus			Total		
		H.	F.	Tot.	H.	F.	Tot.	H.	F.	Tot.	H.	F.	Tot.	H.	F.	Tot.	H.	F.	Tot.	H.	F.	Tot.
	-1	191	117	**308**	135	111	**246**	187	182	**369**	150	183	**333**	98	78	**176**	13	3	**16**	774	674	**1448**
	1-2	155	109	**264**	104	103	**207**	160	190	**350**	125	121	**246**	79	68	**147**	5	7	**12**	628	598	**1226**
	2-3	127	96	**223**	106	109	**215**	183	199	**382**	125	135	**260**	122	85	**207**	4	8	**12**	667	632	**1299**
	3-6	198	151	**349**	175	169	**344**	302	407	**709**	272	314	**586**	204	180	**384**	26	21	**47**	1177	1242	**2419**
	6-9	135	122	**257**	86	102	**188**	221	278	**499**	212	232	**444**	163	142	**305**	28	15	**43**	845	891	**1736**
	9-12	34	29	**63**	44	52	**96**	122	169	**291**	110	150	**260**	108	70	**178**	24	10	**34**	442	480	**922**
	12-18	50	47	**97**	55	60	**115**	161	226	**387**	194	216	**410**	210	188	**398**	28	32	**60**	698	769	**1467**
	18-24	59	20	**79**	30	38	**68**	61	105	**166**	95	121	**216**	145	146	**291**	22	19	**41**	412	449	**861**
	24 et +	88	76	**164**	117	113	**230**	426	402	**828**	822	741	**1563**	1108	842	**1950**	202	160	**362**	2763	2334	**5097**
	Total	1037	767	**1804**	852	857	**1709**	1823	2158	**3981**	2105	2213	**4318**	2237	1799	**4036**	352	275	**627**	8406	8069	**16475**

3.7. Par genre, par niveau de formation et par ancienneté d'inscription

MARS 2017	Niv. / Mois	Niveau inférieur			Niveau moyen inférieur			Niveau moyen supérieur			Niveau supérieur			Niveau non précisé			Total		
		H.	F.	Tot.	H.	F.	Tot.	H.	F.	Tot.	H.	F.	Tot.	H.	F.	Tot.	H.	F.	Tot.
	-1	253	202	**455**	102	79	**181**	239	195	**434**	168	186	**354**	12	12	**24**	774	674	**1448**
	1-2	198	177	**375**	67	67	**134**	197	187	**384**	165	166	**331**	1	1	**2**	628	598	**1226**
	2-3	227	169	**396**	74	67	**141**	195	216	**411**	166	178	**344**	5	2	**7**	667	632	**1299**
	3-6	419	371	**790**	120	148	**268**	360	401	**761**	273	320	**593**	5	2	**7**	1177	1242	**2419**
	6-9	292	268	**560**	97	90	**187**	262	309	**571**	193	220	**413**	1	4	**5**	845	891	**1736**
	9-12	148	140	**288**	43	58	**101**	128	138	**266**	121	144	**265**	2	0	**2**	442	480	**922**
	12-18	231	289	**520**	82	92	**174**	222	218	**440**	163	170	**333**	0	0	**0**	698	769	**1467**
	18-24	176	185	**361**	51	51	**102**	114	121	**235**	66	91	**157**	5	1	**6**	412	449	**861**
	24 et +	1581	1275	**2856**	299	272	**571**	621	531	**1152**	232	233	**465**	30	23	**53**	2763	2334	**5097**
	Total	3525	3076	**6601**	935	924	**1859**	2338	2316	**4654**	1547	1708	**3255**	61	45	**106**	8406	8069	**16475**

Niveaux de formation

Sans indication pour les diplômes éventuellement acquis

NI - Niveau inférieur scolarité obligatoire

NM - ***Niveau moyen inférieur*** 10ème à 11ème de l'Enseignement Secondaire Technique + 4ème et 3ème de l'Enseignement Secondaire
- ***Niveau moyen supérieur*** 12ème à 14ème de l'Enseignement Secondaire Technique + 2ème et 1ère de l'Enseignement Secondaire

NS - Niveau supérieur Enseignement post-secondaire

NP - Non précisé

3.8. Jeunes demandeurs d'emploi résidants disponibles âgés de moins de 25 ans

Jeunes demandeurs d'emploi - personnes de moins de 25 ans, sans emploi, résidant sur le territoire national, disponibles pour le marché du travail, à la recherche d'un emploi approprié, non affectées à une mesure pour l'emploi, indemnisées ou non indemnisées et ayant respecté les obligations de suivi de l'ADEM.

☛ Par genre et par âge

Âge	-16	16	17	18	19	20	21	22	23	24	Total	%
Hommes	0	4	28	57	90	144	139	177	208	190	1037	57,5
Femmes	0	2	17	23	57	83	114	146	160	165	767	42,5
Total	**0**	**6**	**45**	**80**	**147**	**227**	**253**	**323**	**368**	**355**	**1804**	**100**
%	**0,0**	**0,3**	**2,6**	**4,4**	**8,1**	**12,6**	**14,0**	**17,9**	**20,4**	**19,7**	**100**	

☛ Par genre et par emploi recherché (demande d'emploi)[1]

	A	B	C	D	E	F	G	H	I	J	K	L	M	N	ND	Total
Hommes	83	2	10	152	6	160	95	56	120	4	61	4	129	152	3	1037
Femmes	17	5	8	229	15	7	105	8	3	21	173	2	159	10	5	767
Total	**100**	**7**	**18**	**381**	**21**	**167**	**200**	**64**	**123**	**25**	**234**	**6**	**288**	**162**	**8**	**1804**
%	**5,5**	**0,4**	**1,0**	**21,1**	**1,2**	**9,3**	**11,1**	**3,5**	**6,8**	**1,4**	**13,0**	**0,3**	**16,0**	**9,0**	**0,4**	**100**

[1] Seul le souhait prioritaire de chaque demandeur d'emploi est retenu comme demande d'emploi

☛ Par niveau de formation et par emploi recherché (demande d'emploi) [1]

	A	B	C	D	E	F	G	H	I	J	K	L	M	N	ND	Total	%
NI	67	3	2	219	2	75	84	31	33	4	111	1	29	93	6	760	42,1
NM inf.	9	2	0	60	0	23	39	8	8	2	37	2	30	31	1	252	14,0
NM sup.	20	2	9	91	9	62	68	19	77	13	68	0	185	35	1	659	36,5
NS	1	0	7	10	10	4	7	6	5	6	17	3	43	3	0	122	6,8
NP	3	0	0	1	0	3	2	0	0	0	1	0	1	0	0	11	0,6
Total	**100**	**7**	**18**	**381**	**21**	**167**	**200**	**64**	**123**	**25**	**234**	**6**	**288**	**162**	**8**	**1804**	**100**
%	**5,5**	**0,4**	**1,0**	**21,1**	**1,2**	**9,3**	**11,1**	**3,5**	**6,8**	**1,4**	**13,0**	**0,3**	**16,0**	**9,0**	**0,4**	**100**	

[1] Seul le souhait prioritaire de chaque demandeur d'emploi est retenu comme demande d'emploi

Regroupement des demandes d'emploi selon le Répertoire Opérationnel des Métiers et des Emplois (code ROME)

- **A** - Agriculture et pêche, espaces naturels et espaces verts, soins aux animaux
- **B** - Arts et façonnage d'ouvrages d'art
- **C** - Banque, assurance, immobilier
- **D** - Commerce, vente et grande distribution
- **E** - Communication, média et multimédia
- **F** - Construction, bâtiment et travaux publics
- **G** - Hôtellerie, restauration, tourisme, loisirs et animation
- **H** - Industrie
- **I** - Installation et maintenance
- **J** - Santé
- **K** - Services à la personne et à la collectivité
- **L** - Spectacle
- **M** - Support à l'entreprise
- **N** - Transport et logistique
- **ND** - Non disponible

Niveaux de formation

Sans indication pour les diplômes éventuellement acquis

NI - Niveau inférieur scolarité obligatoire

NM - ***Niveau moyen inférieur***
10ème à 11ème de l'Enseignement Secondaire Technique
+
4ème et 3ème de l'Enseignement Secondaire

- ***Niveau moyen supérieur***
12ème à 14ème de l'Enseignement Secondaire Technique
+
2ème et 1ère de l'Enseignement Secondaire

NS - Niveau supérieur : enseignement post-secondaire

NP - Non précisé

3.9. DE "salariés handicapés" (SH) et "salariés à capacité de travail réduite" (CTR)

SH - salariés handicapés : demandeurs d'emploi ayant le statut de «salarié handicapé», présentant une diminution de leur capacité de travail de 30 % au moins et qui sont reconnus aptes à exercer un emploi salarié sur le marché du travail ordinaire ou dans un atelier protégé

CTR - salariés à capacité de travail réduite : personnes bénéficiaires d'une décision de reclassement externe prise par la commission mixte de reclassement des salariés incapables d'exercer leur dernier poste de travail en application des dispositions L. 551-1. et suivantes du Code du travail

SH ∩ CTR : personnes reconnues «salarié handicapé» et bénéficiant d'une décision de reclassement externe

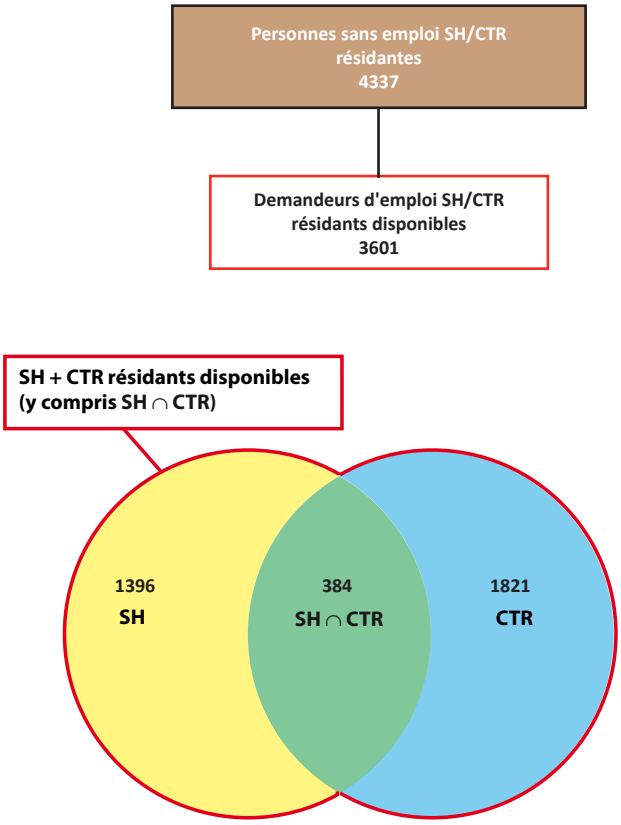

	mars-16	avr-16	mai-16	juin-16	juil-16	aoû-16	sep-16	oct-16	nov-16	déc-16	jan-17	fév-17	mars-17
Total SH + CTR résidants disponibles (y compris SH ∩ CTR)	**3898**	**3851**	**3835**	**3813**	**3896**	**3863**	**3745**	**3708**	**3652**	**3677**	**3711**	**3674**	**3601**
SH résidants disponibles	1366	1343	1349	1365	1383	1372	1363	1362	1391	1385	1438	1423	1396
%	35,0	34,9	35,2	35,8	35,5	35,5	36,4	36,7	38,1	37,7	38,7	38,7	38,8
CTR résidants disponibles	2085	2065	2035	2004	2065	2048	1956	1929	1854	1890	1874	1856	1821
%	53,5	53,6	53,1	52,6	53,0	53,0	52,2	52,0	50,8	51,4	50,5	50,5	50,6
SH ∩ CTR résidants disponibles	447	443	451	444	448	443	426	417	407	402	399	395	384
%	11,5	11,5	11,7	11,6	11,5	11,5	11,4	11,3	11,1	10,9	10,8	10,8	10,6

Population totale des SH et CTR résidants disponibles par genre et par âge
(y compris SH ∩ CTR)

		< 25	25-29	30-39	40-49	50-59	60 et +	Total	%
mars-17	Hommes	59	57	251	643	925	139	2074	57,6
	Femmes	41	46	186	457	667	130	1527	42,4
	Total	100	103	437	1100	1592	269	3601	100
	%	2,8	2,9	12,1	30,5	44,2	7,5	100	

Population totale des SH et CTR résidants disponibles par genre et par ancienneté d'inscription
(y compris SH ∩ CTR)

	Mois	-1	1-2	2-3	3-6	6-9	9-12	12-18 *	18-24 *	24 et + *	Total
mars-17	Hommes	40	26	40	82	63	45	124	96	1558	2074
	Femmes	21	13	24	53	48	24	79	56	1209	1527
	Total	61	39	64	135	111	69	203	152	2767	3601
	%	1,7	1,1	1,8	3,8	3,1	1,9	5,6	4,2	76,8	100

*** Nombre de SH + CTR inscrits depuis plus de 12 mois : 3122** (86,7% du nombre total de SH et CTR)

Population totale des SH et CTR résidants disponibles par genre et par niveau de formation
(y compris SH ∩ CTR)

	Formation	NI	NM inf.	NM sup.	NS	NP	Total
mars-17	Hommes	1319	192	440	92	31	2074
	Femmes	966	170	308	70	13	1527
	Total	2285	362	748	162	44	3601
	%	63,5	10,0	20,8	4,5	1,2	100

Niveaux de formation

Sans indication pour les diplômes éventuellement acquis

NI - Niveau inférieur scolarité obligatoire

NM - ***Niveau moyen inférieur***
10ème à 11ème de l'Enseignement Secondaire Technique +
4ème et 3ème de l'Enseignement Secondaire

- ***Niveau moyen supérieur***
12ème à 14ème de l'Enseignement Secondaire Technique +
2ème et 1ère de l'Enseignement Secondaire

NS - Niveau supérieur
enseignement post-secondaire

NP - Non précisé

4. Personnes résidantes bénéficiant d'une mesure pour l'emploi

Personnes enregistrées à l'ADEM résidant sur le territoire national et affectées à une mesure pour l'emploi.

Situation en fin de mois

	SRP	FORMA	dont AP	PA	MS	OTI	AIP	SV	CAE	dont privés	CIE	SP	CRE	Total
Hommes	0	523	*236*	79	1198	222	446	7	253	*61*	427	15	129	3299
Femmes	0	475	*187*	82	536	100	347	11	161	*26*	280	8	75	2075
Total	**0**	**998**	***423***	**161**	**1734**	**322**	**793**	**18**	**414**	***87***	**707**	**23**	**204**	**5374**
mars-16	*406*	*865*	*378*	*165*	*1569*	*374*	*877*	*31*	*439*	*91*	*703*	*4*	*70*	*5503*

	SRP	FORMA	dont AP	PA	MS	OTI	AIP	SV	CAE	dont privés	CIE	SP	CRE	Total
moy. 2015	544	680	*346*	158	1529	376	932	32	413	*89*	754	-	-	5418
moy. 2016	237	747	*377*	160	1613	384	883	27	405	*87*	682	8	133	5279
	SRP	**FORMA**	dont AP	**PA**	**MS**	**OTI**	**AIP**	**SV**	**CAE**	dont privés	**CIE**	**SP**	**CRE**	**Total**
fév-16	462	826	*385*	168	1549	358	923	30	451	*91*	685	2	44	5498
mars-16	406	865	*378*	165	1569	374	877	31	439	*91*	703	4	70	5503
avr-16	356	783	*367*	161	1577	412	880	32	438	*102*	701	9	109	5458
mai-16	308	798	*366*	161	1625	402	879	33	438	*99*	722	10	126	5502
juin-16	247	787	*358*	164	1626	418	880	35	432	*97*	709	10	133	5441
juil-16	193	574	*352*	158	1664	404	885	37	404	*90*	697	3	152	5171
aoû-16	147	512	*333*	141	1641	394	883	34	380	*85*	666	8	159	4965
sep-16	108	713	*333*	150	1656	386	880	22	352	*73*	657	13	181	5118
oct-16	71	781	*409*	156	1650	380	882	14	349	*70*	674	13	196	5166
nov-16	28	892	*428*	165	1650	378	900	15	371	*79*	649	13	203	5264
déc-16	1	627	*428*	161	1640	348	812	16	375	*77*	645	14	212	4851
jan-17	0	956	*425*	147	1659	338	784	16	379	*68*	643	13	208	5143
fév-17	0	885	*428*	154	1717	328	798	18	411	*85*	667	7	200	5185
mars-17	**0**	**998**	***423***	**161**	**1734**	**322**	**793**	**18**	**414**	***87***	**707**	**23**	**204**	**5374**

SRP (Stage de Réinsertion Professionnelle) - pour demandeurs d'emploi âgés de plus de 30 ans recevant une formation théorique et pratique dans le cadre d'un placement en stage indemnisé auprès d'un employeur. Le SRP n'existe plus depuis le 01/01/2016.

FORMA - mesures de formation réalisées afin de permettre une meilleure intégration des demandeurs d'emploi sur le marché du travail (y compris l'apprentissage pour adultes)

AP (Apprentissage pour adultes) - personnes enregistrées à l'ADEM, à la charge du Fonds pour l'Emploi, suivant des cours de formation dans le cadre de l'apprentissage pour adultes préparant

- au certificat de capacité professionnelle (CCP).
- au diplôme d'aptitude professionnelle (DAP) ou
- au diplôme de technicien (DT)

PA (Pool des Assistants) - pool de personnes rémunérées, chargées d'assister les directeurs des établissements post primaires dans la surveillance et dans les domaines périscolaire et administratif

MS (Mesures Spéciales) - pour demandeurs d'emploi non-indemnisés par l'ADEM, pris en charge par des associations sans but lucratif

OTI (Occupation Temporaire Indemnisée) - occupation à des travaux d'utilité publique de demandeurs d'emploi indemnisés (anciennement MT)

AIP (Activités d'insertion professionnelle) - affectations temporaires (travaux d'utilité collective et stages en entreprise) organisées par le SNAS (anciennement ATI)

SV (Service volontaire) - organisé par le Service national de la Jeunesse, il permet à des jeunes âgés de moins de trente ans de s'investir dans un projet concret et d'intérêt général. C'est une opportunité d'apprentissage et d'orientation par l'expérience pratique, qui représente un engagement à temps plein pour une durée déterminée.

CAE (Contrat appui-emploi) - pour jeunes demandeurs d'emploi de moins de trente ans accomplis recevant une initiation et/ou une formation pratique et théorique en vue d'augmenter leurs compétences et faciliter leur intégration sur le marché du travail.

CIE (Contrat d'initiation-emploi) - pour jeunes demandeurs d'emploi de moins de trente ans accomplis recevant une formation pratique facilitant l'intégration sur le marché du travail

SP (Stage de professionnalisation) - pour demandeurs d'emploi âgés d'au moins 45 ans, salariés à capacité de travail réduite et salariés handicapés. Ce type de stage a pour but de permettre aux demandeurs d'emplois de montrer de manière concrète aux employeurs leurs compétences et capacités.

CRE (Contrat de réinsertion-emploi) - pour demandeurs d'emploi âgés d'au moins 45 ans, salariés à capacité de travail réduite et salariés handicapés. Ce contrat, qui alterne formation pratique et formation théorique, a pour but de permettre aux demandeurs d'emplois de montrer de manière concrète aux employeurs leurs compétences et capacités, mais aussi d'acquérir de nouvelles facultés.

☛ **Répartition des personnes résidantes bénéficiant d'une mesure pour l'emploi selon le type**

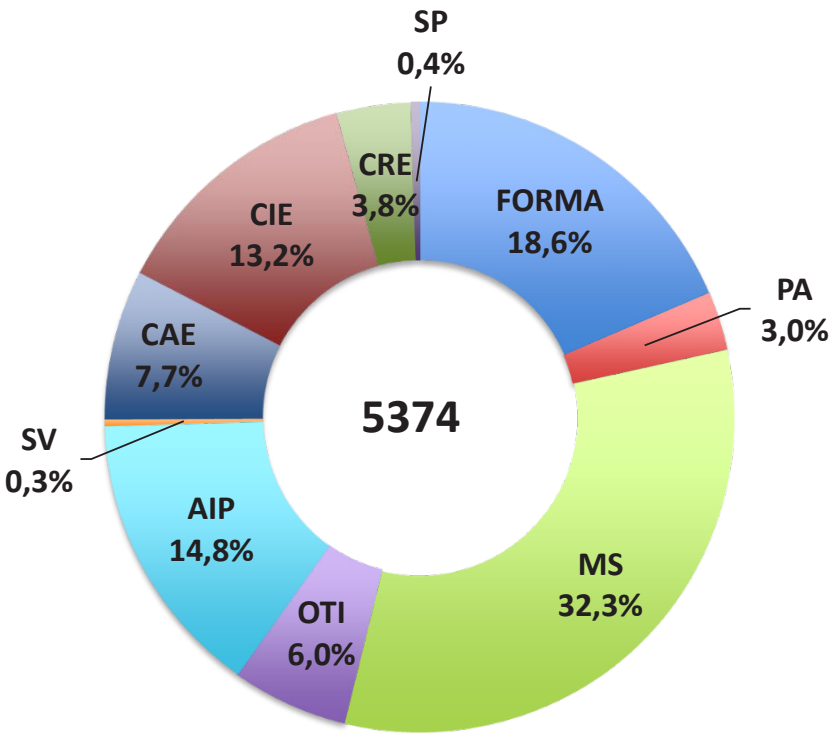

☛ **Ventilation par genre des personnes bénéficiant d'une mesure pour l'emploi**

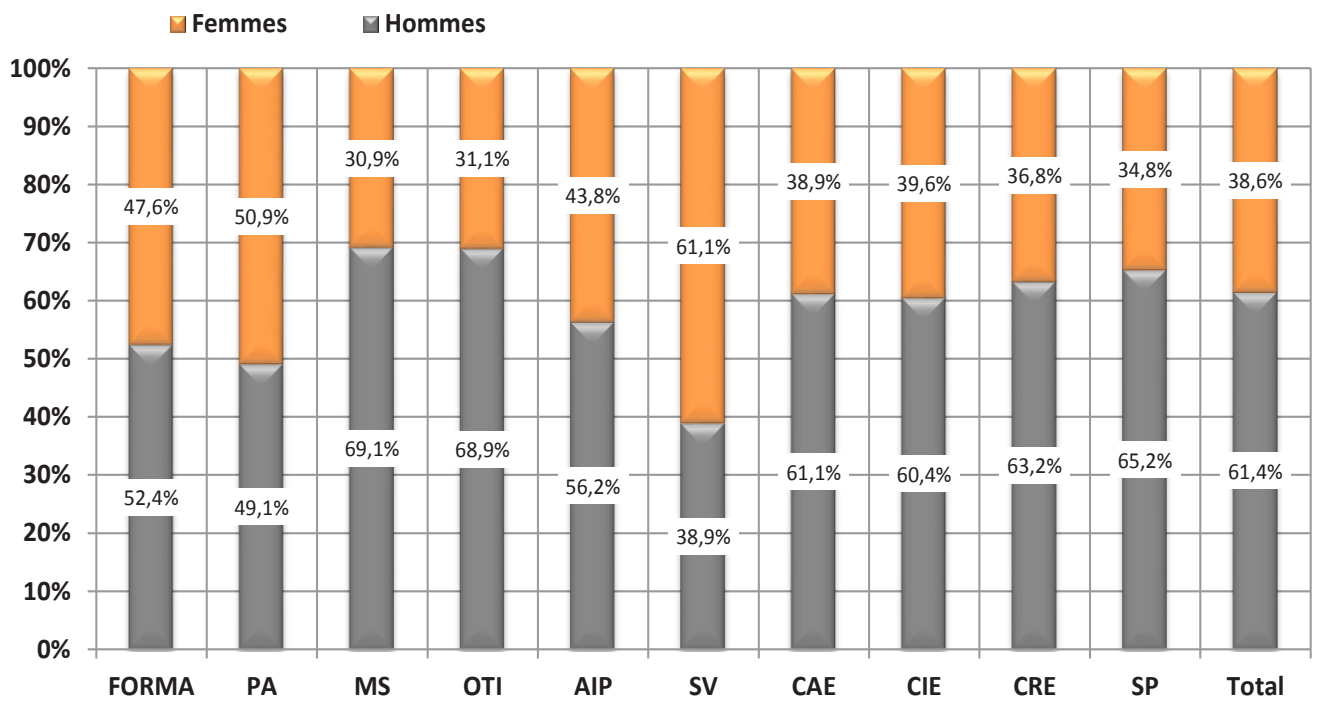

5. Personnes non résidantes enregistrées à l'ADEM

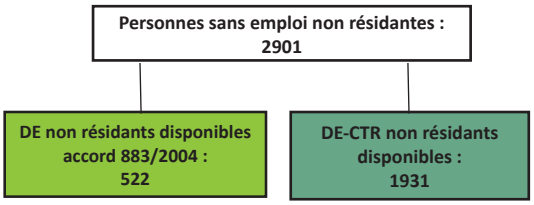

	DE non résidants disponibles accord 883/2004 [1]	DE - CTR non résidants disponibles [2]	dont DE - CTR non résidants disponibles indemnisés [3]
Moy. 2015	450	2323	389
Moy. 2016	473	2111	323
fév-16	485	2240	339
mars-16	454	2211	344
avr-16	443	2200	335
mai-16	461	2163	312
juin-16	455	2137	318
juil-16	456	2128	313
aoû-16	446	2095	307
sep-16	487	2020	311
oct-16	500	1989	319
nov-16	511	1932	316
déc-16	508	1962	310
jan-17	558	1963	320
fév-17	577	1945	330
mars-17	522	1931	319

[1] ***Demandeurs d'emploi non résidants disponibles* / accord 883/2004** : personnes ayant eu une rupture de contrat luxembourgeois après le 1er mai 2012, inscrites dans le Service Public de l'Emploi de leur lieu de résidence et à titre complémentaire auprès de l'ADEM dans le cadre de l'accord européen 883/2004.

[2] ***DE-CTR non résidants disponibles***

[3] ***DE - CTR non résidants disponibles indemnisés*** - Personnes non résidantes bénéficiaires d'une décision de reclassement externe prise par la commission mixte de reclassement des travailleurs incapables d'exercer leur dernier poste de travail en application des dispositions L. 551-1. et suivantes du Code du travail et admises au bénéfice de l'indemnité de chômage complet.

6. Schéma explicatif des populations

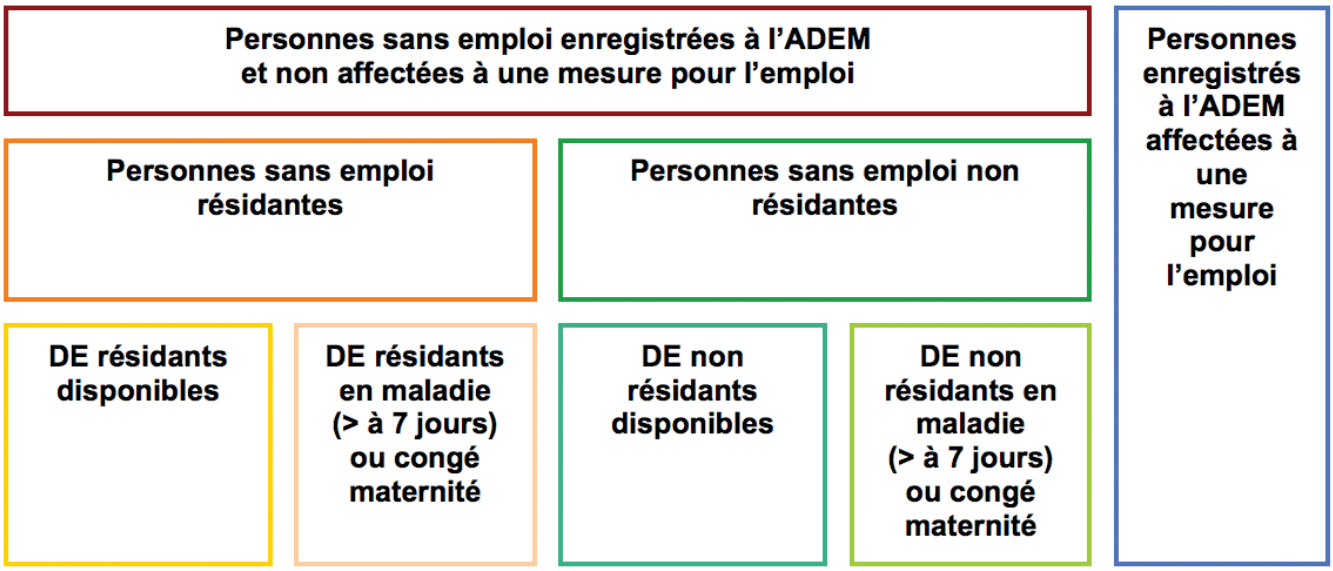

7. Population active et chômage (données corrigées des variations saisonnières)

	1	2	3	4	5	6	7	8	9	10	11
2013	11853	159997	214218	362362	19996	23704	234214	386065	17229	251443	6,9%
2014	11910	164332	219060	371482	20565	24457	239625	395938	18334	257959	7,1%
2015	12117	169664	223629	381176	20980	25080	244609	406255	17861	262470	6,8%
2016	12327	176568	228646	392887	21268	25589	249914	418476	17036	266950	6,4%
fév-15	12054	167302	222361	377609	20846	24865	243207	402474	18178	261385	7,0%
mars-15	**12068**	**167741**	**222730**	**378403**	**20880**	**24917**	**243611**	**403320**	**17955**	**261566**	**6,9%**
fév-16	12263	173898	226416	388051	21180	25417	247596	413467	17134	264730	6,5%
mars-16	**12277**	**174627**	**226609**	**388958**	**21230**	**25485**	**247838**	**414443**	**17257**	**265095**	**6,5%**
avr-16	12292	175329	227278	390316	21180	25454	248458	415770	17291	265749	6,5%
mai-16	12306	175698	227909	391301	21218	25510	249126	416811	17076	266203	6,4%
juin-16	12320	176316	228262	392258	21265	25576	249527	417834	17028	266556	6,4%
juil-16	12334	176648	228767	393081	21287	25616	250053	418697	17017	267070	6,4%
aoû-16	12349	177198	229022	393872	21340	25688	250362	419560	17035	267397	6,4%
sep-16	12363	177988	229873	395498	21363	25731	251237	421229	16968	268205	6,3%
oct-16	12377	178524	230662	396809	21323	25710	251985	422519	16893	268878	6,3%
nov-16	12391	179199	231183	397991	21397	25803	252580	423794	16708	269288	6,2%
déc-16	12406	179758	231571	398923	21387	25812	252957	424735	16858	269815	6,2%
jan-17	12461	180044	232220	399803	21332	25777	253553	425580	16631	270184	6,2%
fév-17	12484	180586	232757	400860	21344	25808	254101	426668	16478	270579	6,1%
mars-17	**12506**	**181130**	**233296**	**401920**	**21356**	**25839**	**254651**	**427758**	**16360**	**271011**	**6,0%**
2013	4,9%	1,7%	2,0%	1,8%	1,8%	2,2%	2,0%	1,8%	15,0%	2,8%	
2014	0,5%	2,7%	2,3%	2,5%	2,8%	3,2%	2,3%	2,6%	6,4%	2,6%	
2015	1,7%	3,2%	2,1%	2,6%	2,0%	2,5%	2,1%	2,6%	-2,6%	1,7%	
2016	1,7%	4,1%	2,2%	3,1%	1,4%	2,0%	2,2%	3,0%	-4,6%	1,7%	
déc-16	1,7%	4,3%	2,7%	3,4%	1,1%	1,8%	2,6%	3,3%	-3,9%	2,1%	
jan-17	1,7%	3,7%	2,7%	3,2%	1,3%	2,0%	2,6%	3,1%	-3,2%	2,2%	
fév-17	1,8%	3,8%	2,8%	3,3%	0,8%	1,5%	2,6%	3,2%	-3,8%	2,2%	
mars-17	**1,9%**	**3,7%**	**3,0%**	**3,3%**	**0,6%**	**1,4%**	**2,7%**	**3,2%**	**-5,2%**	**2,2%**	

A Moyenne annuelle

B Données mensuelles

C Variation annuelle sur moyenne annuelle

D Variation annuelle sur données mensuelles

Sources : ADEM, STATEC (comptes nationaux)

- **1** - Salariés résidants sortants
- **2** - Frontaliers entrants
- **3** - Emploi salarié national
- **4** - Emploi salarié intérieur (3 + 2 - 1)
- **5** - Emploi non salarié national
- **6** - Emploi non salarié intérieur
- **7** - Emploi total national (3 + 5)
- **8** - Emploi total intérieur (4 + 6)
- **9** - Demande d'emploi non satisfaite
- **10** - Population active (7 + 9)
- **11** - Taux de chômage désaisonnalisé (9 / 10)

Publications des chiffres (pdf)

22 mai 2017
27 juin 2017
25 juillet 2017
24 août 2017

LE GOUVERNEMENT
DU GRAND-DUCHÉ DE LUXEMBOURG
Ministère du Travail, de l'Emploi et
de l'Économie sociale et solidaire

adem AGENCE POUR LE DÉVELOPPEMENT DE L'EMPLOI

LE GOUVERNEMENT
DU GRAND-DUCHÉ DE LUXEMBOURG
Service information et presse

STATEC

LISER
LUXEMBOURG INSTITUTE OF SOCIO-ECONOMIC RESEARCH

Impressum
Réalisation : ADEM
Impression : Imprimerie WEPRINt - Hamm