N° 01 - JANVIER 2016

B U L L E T I N L U X E M B O U R G E O I S D E

l'emploi

DONNÉES MENSUELLES DU MARCHÉ DU TRAVAIL

Contacts
Demandeurs d'emploi : 247 88 888
Employeurs : 247 88 000

Agence de Luxembourg
10, rue Bender
L-1229 Luxembourg

Agence de Diekirch
2, rue Clairefontaine
L-9220 Diekirch

Agence de Differdange
23, Grand-Rue
L-4575 Differdange

Agence de Dudelange
56, rue du Parc
L-3542 Dudelange

Agence de Esch/Alzette
1, Boulevard Porte de France
L-4360 Esch-sur-Alzette

Agence de Wasserbillig
44, Esplanade de la Moselle
L-6637 Wasserbillig

Agence de Wiltz
25, rue du Château
L-9516 Wiltz

LE GOUVERNEMENT
DU GRAND-DUCHÉ DE LUXEMBOURG
Service information et presse

adem
AGENCE POUR
LE DÉVELOPPEMENT
DE L'**EMPLOI**

Chiffres-clés

☛ Synoptique

[1] **Personnes sans emploi résidantes** : personnes sans emploi, **résidantes sur le territoire national**, à la recherche d'un emploi approprié, non affectées à une mesure pour l'emploi, indemnisées ou non indemnisées et ayant respecté les obligations de suivi de l'ADEM.

[2] **Demandeurs d'emploi résidants disponibles** : personnes sans emploi résidantes qui, à la date du relevé statistique, ne sont ni en congé de maladie depuis plus de 7 jours, ni en congé de maternité.

[3] **Demandeurs d'emploi non résidants disponibles / accord 883/2004** : personnes ayant eu une rupture de contrat luxembourgeois après le 1er mai 2012, inscrites dans le Service Public de l'Emploi de leur lieu de résidence et à titre complémentaire auprès de l'ADEM dans le cadre de l'accord européen 883/2004.

[4] **Demandeurs d'emploi - CTR non résidants disponibles.**

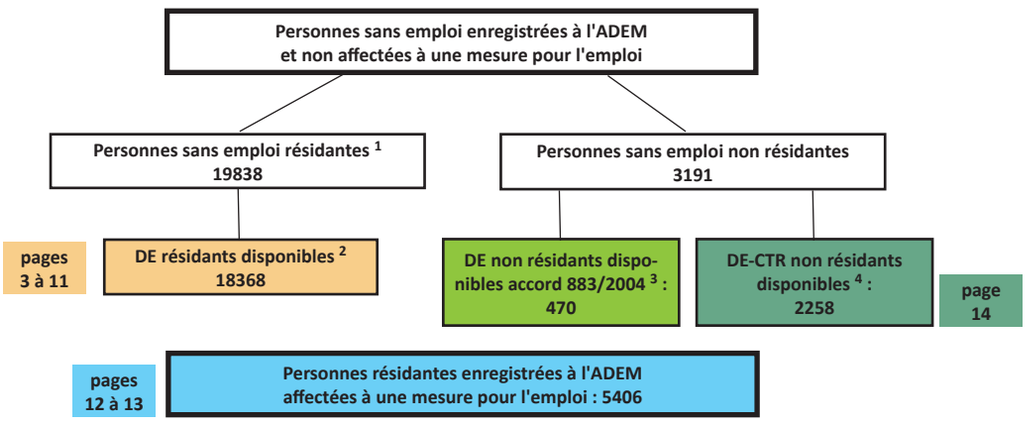

☛ Demandeurs d'emploi résidants disponibles inscrits en fin de mois

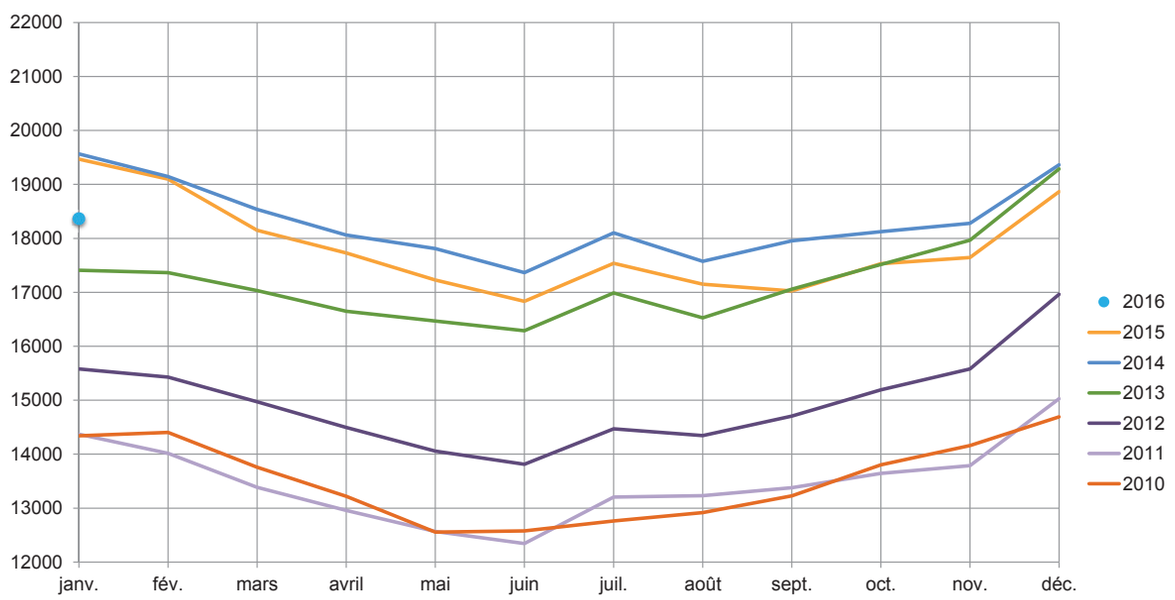

☛ Nombre de demandeurs d'emploi résidants disponibles et nombre de demandeurs d'emploi résidants disponibles corrigé des variations saisonnières (DE cvs)

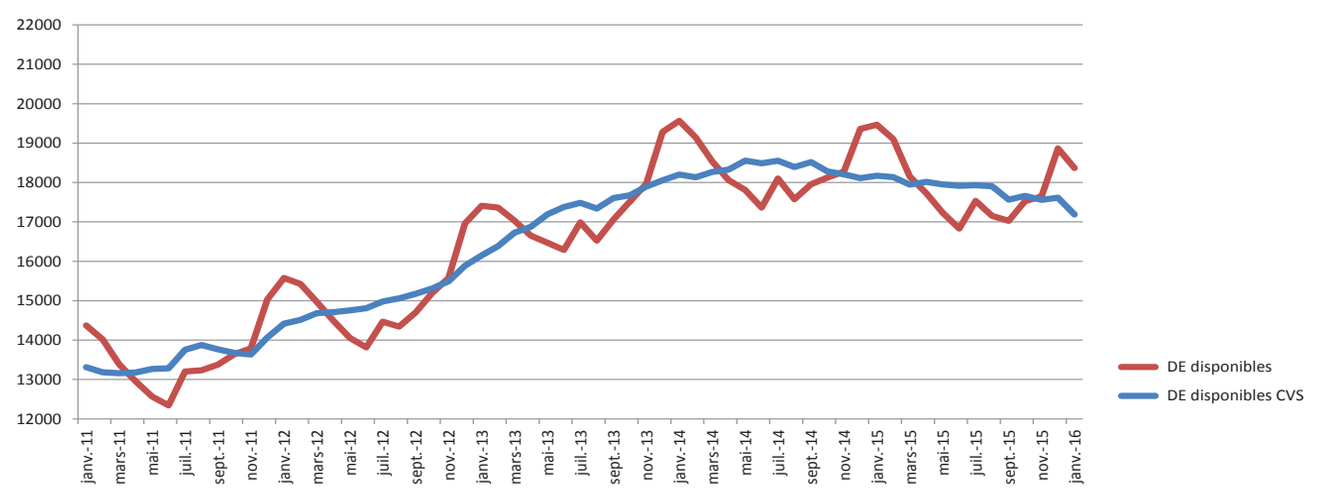

Sources: ADEM / Statec

1. Emploi et chômage
les demandeurs d'emploi inscrits et les offres d'emploi enregistrées

1.1. Demandeurs d'emploi disponibles inscrits en fin de mois

	Demandeurs d'emploi résidants disponibles (DE) [1]			
	Hommes	Femmes	Total DE	Ecart annuel % [2]
Moy. 2014	9682	8641	**18323**	6,5
Moy. 2015	9191	8664	**17855**	-2,6
déc-14	10542	8820	**19362**	0,4
jan-15	10402	9066	**19468**	-0,5
fév-15	10054	9045	**19099**	-0,3
mars-15	9402	8748	**18150**	-2,1
avr-15	9092	8639	**17731**	-1,8
mai-15	8750	8479	**17229**	-3,3
juin-15	8491	8342	**16833**	-3,1
juil-15	9161	8375	**17536**	-3,1
aoû-15	8815	8335	**17150**	-2,4
sep-15	8487	8539	**17026**	-5,2
oct-15	8802	8728	**17530**	-3,3
nov-15	8855	8790	**17645**	-3,5
déc-15	9985	8880	**18865**	-2,6
jan-16	9509	8859	**18368**	-5,7

[1] ***Demandeurs d'emploi résidants disponibles :*** *personnes sans emploi résidantes qui, à la date du relevé statistique, ne sont ni en congé de maladie depuis plus de 7 jours, ni en congé de maternité.*

[2] ***Ecart annuel % :*** évolution en % par rapport au même mois de l'***année précédente***

1.2. Taux de chômage mensuels désaisonnalisés et nombres des demandeurs d'emploi résidants disponibles désaisonnalisés

	déc-14	jan-15	fév-15	mars-15	avr-15	mai-15	juin-15	juil-15	aoû-15	sep-15	oct-15	nov-15	déc-15	jan-16
Taux de chômage	7,0	7,0	7,0	6,9	6,9	6,9	6,9	6,9	6,9	6,7	6,7	6,7	6,7	**6,5**
Nombre DE cvs [1]	18111	18172	18135	17944	18013	17949	17913	17930	17905	17561	17660	17561	17614	**17187**
Ecart mensuel % [2]		0,3	-0,2	-1,1	0,4	-0,4	-0,2	0,1	-0,1	-1,9	0,6	-0,6	0,3	**-2,4**

[1] **cvs :** corrigé des variations saisonnières

[2] ***Ecart mensuel %*** : évolution en % par rapport au ***mois précédent***

1.3. Emploi et population active (données brutes)

	déc-14	jan-15	déc-15	jan-16
1. Emploi salarié				
1a) National	*218276*	*219163*	*223227*	*224331*
1b) Intérieur (1a + 1c - 1d)	*370988*	*373431*	*381543*	*385087*
1c) Frontaliers entrants	*164194*	*165746*	*169743*	*172178*
1d) Résidents sortants	*11482*	*11478*	*11427*	*11422*
2. Emploi non-salarié				
2a. National	*20702*	*20678*	*20933*	*20978*
2b. Intérieur	*24669*	*24660*	*25090*	*25151*
3. Emploi total				
3a. National (1a + 2a)	*238978*	*239841*	*244160*	*245309*
3b. Intérieur (1b + 2b)	*395656*	*398091*	*406633*	*410237*
4. Total DE résidants disponibles	19362	19468	18865	18368
5. Population active (3a + 4)	*258340*	*259309*	*263025*	*263677*
6. Taux de chômage brut (4 / 5)	*7,5*	*7,5*	*7,2*	*7,0*

1a, 2a, 3a – Concept national : Emploi des résidents
1b, 2b, 3b – Concept intérieur : Emploi sur le territoire national
1c – Frontaliers entrants : non-résidents travaillant sur le territoire national
1d – Résidents sortants : résidents travaillant en dehors du territoire national (surtout les fonctionnaires internationaux)
4 – Total DE résidants disponibles : personnes sans emploi résidantes qui, à la date du relevé statistique, ne sont ni en congé de maladie depuis plus de 7 jours, ni en congé de maternité.

Les données en italique sont des estimations

Source : ADEM, Statec (comptes nationaux)

1.4. Demandeurs d'emploi résidants disponibles inscrits en fin de mois par agence

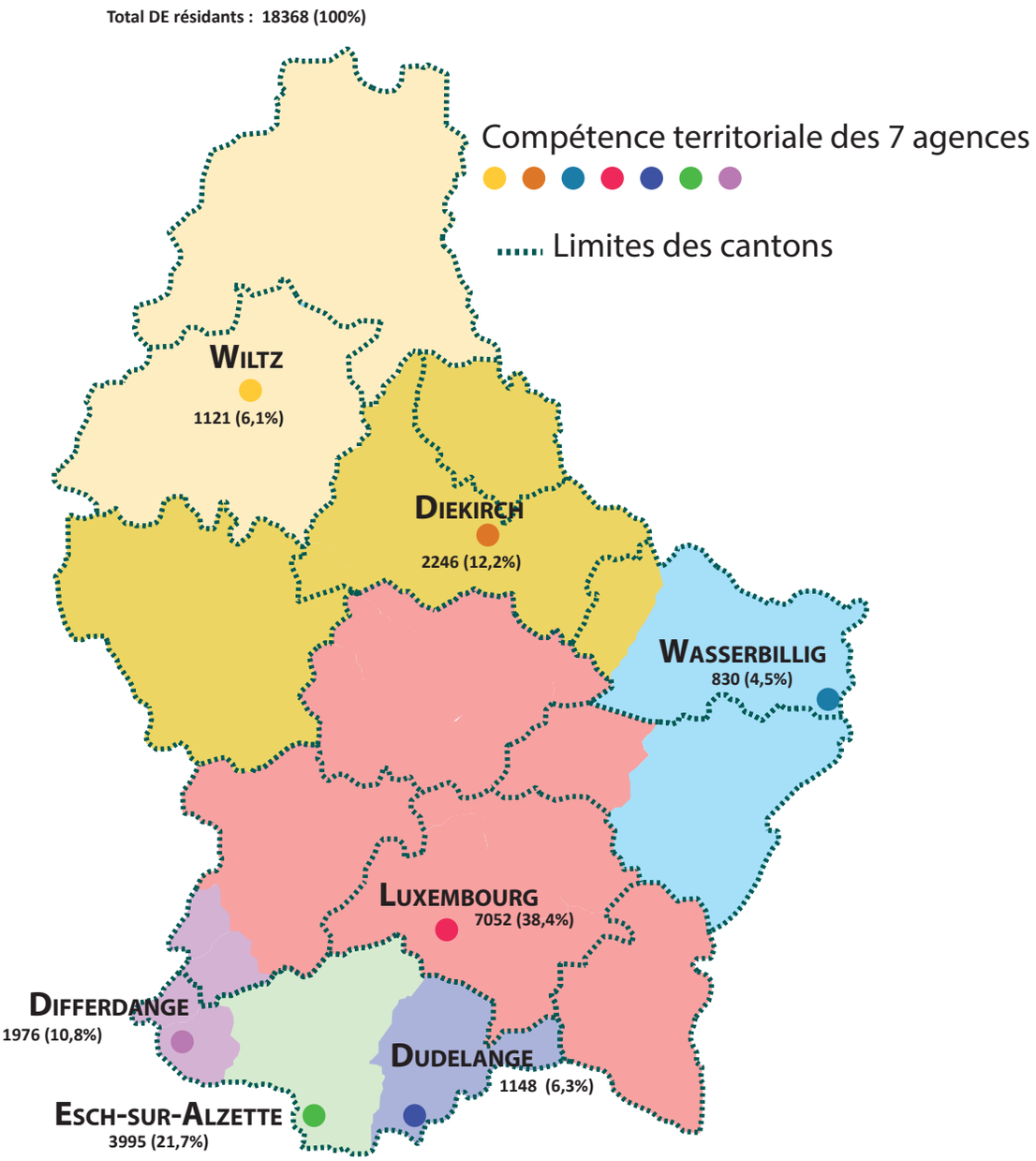

1.5. Inscriptions au cours du mois, des demandeurs d'emploi résidants (FLUX)

Flux d'entrée des demandeurs d'emploi (créations de dossiers) : nombre de DE qui se sont inscrits auprès des bureaux de placement **au cours du mois.**

FLUX	jan-15	fév-15	mars-15	avr-15	mai-15	juin-15	juil-15	aoû-15	sep-15	oct-15	nov-15	déc-15	jan-16
Total DE	**2242**	**1686**	**1872**	**1561**	**1401**	**1661**	**1935**	**1598**	**2219**	**2166**	**1938**	**1938**	**2150**
Hommes	1238	903	995	830	747	881	1072	832	1074	1081	1007	1137	1188
Femmes	1004	783	877	731	654	780	863	766	1145	1085	931	801	962
moins de 25 ans	507	354	395	304	267	285	455	437	609	488	423	318	454
25-29 ans	409	275	303	249	239	288	328	230	366	378	331	315	356
30-39 ans	613	483	541	464	383	489	520	388	560	602	497	512	592
40-49 ans	476	346	400	338	331	374	398	348	439	440	432	488	452
50-59 ans	220	211	215	190	168	210	219	185	233	241	232	280	275
60 ans et plus	17	17	18	16	13	15	15	10	12	17	23	25	21
dont premières inscriptions	785	602	662	549	513	566	692	621	911	789	681	641	724

1.6. Les offres d'emploi (STOCKS et FLUX)

☛ **Stocks des offres d'emploi** : postes vacants déclarés à l'ADEM par les employeurs figurant dans les fichiers **à la date du relevé statistique (selon le Répertoire Opérationnel des Métiers et des Emplois (code ROME))**

	A	B	C	D	E	F	G	H	I	J	K	L	M	N	(ND)	Total
juin-15	66	10	441	312	52	796	522	277	183	59	585	12	1588	194	0	**5097**
juil-15	41	16	449	313	63	638	448	229	190	44	597	5	1633	312	0	**4978**
aoû-15	46	13	375	315	62	615	423	246	240	42	633	4	1556	399	0	**4969**
sep-15	43	8	367	297	51	691	434	279	245	40	628	5	1469	278	0	**4835**
oct-15	57	8	399	401	57	628	424	276	286	56	644	12	1537	215	0	**5000**
nov-15	49	12	405	400	72	484	516	278	253	45	596	13	1538	160	0	**4821**
déc-15	76	8	400	280	56	390	405	203	212	56	575	7	1544	181	0	**4393**
jan-16	120	16	445	360	49	519	508	288	297	64	684	8	1600	280	0	**5238**

A - Agriculture et pêche, espaces naturels et espaces verts, soins aux animaux
B - Arts et façonnage d'ouvrages d'art
C - Banque, assurance, immobilier
D - Commerce, vente et grande distribution
E - Communication, média et multimédia
F - Construction, bâtiment et travaux publics
G - Hôtellerie, restauration, tourisme, loisirs et animation
H - Industrie
I - Installation et maintenance
J - Santé
K - Services à la personne et à la collectivité
L - Spectacle
M - Support à l'entreprise
N - Transport et logistique
ND - Non disponible

Rupture de série - à partir du 1er janvier 2014, l'ADEM utilise le Répertoire Opérationnel des Métiers et des Emplois (code ROME). Toute comparaison avec la répartition utilisée avant cette date n'est pas pertinente.

☛ **Flux des offres d'emploi** - postes vacants déclarés à l'ADEM par les employeurs **au cours du mois**

FLUX	déc-14	jan-15	fév-15	mars-15	avr-15	mai-15	juin-15	juil-15	aoû-15	sep-15	oct-15	nov-15	déc-15	jan-16
Offres d'emploi	1844	2765	2717	3483	2618	2519	2664	2387	2312	2834	2590	2242	1925	**2907**

2. Demandeurs d'emploi résidants disponibles bénéficiant de l'indemnité de chômage complet en fin de mois

	Demandeurs d'emploi résidants diponibles indemnisés [1]				dont personnes en mesure
	Hommes	Femmes	Total	Ecart annuel % [2]	
moy. 2014	4264	3310	7574	-0,1	579
moy. 2015	3900	3275	7175	-5.3	509
déc-14	4756	3368	8124	-4,7	440
jan-15	4619	3474	8093	-2,8	479
fév-15	4411	3518	7929	-3,7	485
mars-15	4040	3416	7456	-4,6	513
avr-15	3825	3279	7104	-5,5	533
mai-15	3691	3202	6893	-6,4	564
juin-15	3551	3162	6713	-5,5	545
juil-15	3960	3185	7145	-5,2	507
aoû-15	3722	3195	6917	-5,1	446
sep-15	3480	3146	6626	-7,3	531
oct-15	3469	3157	6626	-7,2	522
nov-15	3587	3213	6800	-6,7	525
déc-15	4441	3355	7796	-4,0	452
jan-16	**4081**	**3346**	**7427**	**-8,2**	**534**

[1] ***Demandeurs d'emploi disponibles indemnisés*** - Demandeurs d'emploi disponibles résidant sur le territoire national admis au bénéfice de l'indemnité de chômage complet conformément aux dispositions L. 521-1. et suivantes du Code du travail.

[2] ***Ecart annuel % :*** évolution en % par rapport au même mois de l'***année précédente***

3. Caractéristiques des demandeurs d'emploi résidants disponibles inscrits en fin de mois

3.1. Par genre et par âge

	Âge	< 25	25-29	30-39	40-49	50-59	60 et +	Total	%
déc-15	Total	2080	2100	4512	5056	4491	626	18865	
	%	11,0	11,2	23,9	26,8	23,8	3,3	100	
jan-16	Hommes	1196	993	2039	2435	2494	352	9509	51,8
	Femmes	867	1035	2352	2429	1888	288	8859	48,2
	Total	**2063**	**2028**	**4391**	**4864**	**4382**	**640**	**18368**	**100**
	%	**11,2**	**11,0**	**23,9**	**26,5**	**23,9**	**3,5**	**100**	
jan-15	Total	2328	2209	4656	5194	4427	654	19468	
	%	12,0	11,3	23,9	26,7	22,7	3,4	100	

3.2. Par genre et par ancienneté d'inscription

Ancienneté d'inscription : temps d'ouverture du dossier du demandeur d'emploi dans les fichiers de l'ADEM à la date du relevé statistique

	Mois	-1	1-2	2-3	3-6	6-9	9-12	12-18 *	18-24 *	24 et + *	Total
déc-15	Total	1660	1533	1455	2911	1568	1435	1787	1093	5423	18865
	%	8,8	8,1	7,7	15,4	8,3	7,6	9,5	5,8	28,8	100
jan-16	Hommes	942	748	662	1395	832	587	838	494	3011	9509
	Femmes	811	600	621	1542	757	632	963	521	2412	8859
	Total	**1753**	**1348**	**1283**	**2937**	**1589**	**1219**	**1801**	**1015**	**5423**	**18368**
	%	**9,6**	**7,3**	**7,0**	**16,0**	**8,7**	**6,6**	**9,8**	**5,5**	**29,5**	**100**
jan-15	Total	1943	1434	1336	3155	1749	1287	2035	1173	5356	19468
	%	10,0	7,4	6,9	16,2	9,0	6,6	10,4	6,0	27,5	100

*** Nombre de demandeurs d'emploi inscrits depuis plus de 12 mois : 8239 (44,9% du nombre total des DE disponibles)**

→ **dont** 3491 (**SH et CTR** inscrits depuis plus de 12 mois (88,2% du nombre total de SH et CTR)) (cf. p.10)

3.3. Par genre et par niveau de formation

	Niveau de formation	NI	NM inférieur	NM supérieur	NS	NP	Total
déc-15	Total	8054	2137	5092	3417	165	18865
	%	42,7	11,3	27,0	18,1	0,9	100
jan-16	Hommes	4171	1073	2600	1580	85	9509
	Femmes	3553	1049	2465	1729	63	8859
	Total	**7724**	**2122**	**5065**	**3309**	**148**	**18368**
	%	**42,0**	**11,6**	**27,6**	**18,0**	**0,8**	**100**

NM total : NM inférieur + NM supérieur : 2122+ 5065 = 7187 **DE**

NM supérieur :	**5065 DE**	dont	937	personnes ayant terminé avec succès une classe de 13e ou 14e de l'enseignement secondaire technique
			573	personnes ayant terminé avec succès le niveau BAC enseignement secondaire
NS :	**3309 DE** BAC +	dont	884	personnes ayant fait 3 années d'études universitaires
			1565	personnes ayant plus de 3 années d'études universitaires

3.4. Par genre et par emploi recherché (demande d'emploi)[1]

		A	B	C	D	E	F	G	H	I	J	K	L	M	N	ND	Total
déc-15	Total	535	69	506	2248	300	2600	2158	695	530	185	4298	55	2779	1790	117	18865
	%	2,8	0,4	2,7	11,9	1,6	13,8	11,4	3,7	2,8	1,0	22,8	0,3	14,7	9,5	0,6	100
jan-16	Hommes	498	24	267	703	137	2068	987	481	497	39	929	38	1094	1668	79	9509
	Femmes	62	42	170	1586	141	53	1204	182	11	148	3399	16	1674	113	58	8859
	Total	**560**	**66**	**437**	**2289**	**278**	**2121**	**2191**	**663**	**508**	**187**	**4328**	**54**	**2768**	**1781**	**137**	**18368**
	%	**3,0**	**0,4**	**2,4**	**12,5**	**1,5**	**11,5**	**11,9**	**3,6**	**2,8**	**1,0**	**23,6**	**0,3**	**15,1**	**9,7**	**0,7**	**100**

[1] Seul le souhait prioritaire de chaque demandeur d'emploi est retenu comme demande d'emploi

3.5. Par niveau de formation et par emploi recherché (demande d'emploi)[1]

		A	B	C	D	E	F	G	H	I	J	K	L	M	N	ND	Total
déc-15	Total	535	69	506	2248	300	2600	2158	695	530	185	4298	55	2779	1790	117	18865
	%	2,8	0,4	2,7	11,9	1,6	13,8	11,4	3,7	2,8	1,0	22,8	0,3	14,7	9,5	0,6	100
jan-16	NI	322	26	15	851	12	1410	953	271	175	14	2319	1	319	964	72	7724
	NM inf.	70	1	37	377	9	174	310	73	62	15	453	0	271	264	6	2122
	NM sup.	126	23	142	834	54	372	715	181	224	80	859	14	984	434	23	5065
	NS	37	13	243	220	203	138	194	133	45	78	657	39	1186	106	17	3309
	NP	5	3	0	7	0	27	19	5	2	0	40	0	8	13	19	148
	Total	**560**	**66**	**437**	**2289**	**278**	**2121**	**2191**	**663**	**508**	**187**	**4328**	**54**	**2768**	**1781**	**137**	**18368**
	%	**3,0**	**0,4**	**2,4**	**12,5**	**1,5**	**11,5**	**11,9**	**3,6**	**2,8**	**1,0**	**23,6**	**0,3**	**15,1**	**9,7**	**0,7**	**100**

[1] Seul le souhait prioritaire de chaque demandeur d'emploi est retenu comme demande d'emploi

Niveaux de formation

Sans indication pour les diplômes éventuellement acquis

NI - Niveau inférieur scolarité obligatoire

NM - Niveau moyen inférieur
10ème à 11ème de l'Enseignement Secondaire Technique +
4ème et 3ème de l'Enseignement Secondaire

- Niveau moyen supérieur
12ème à 14ème de l'Enseignement Secondaire Technique +
2ème et 1ère de l'Enseignement Secondaire

NS - Niveau supérieur
Enseignement post-secondaire

NP - Non précisé

Regroupement des demandes d'emploi selon le Répertoire Opérationnel des Métiers et des Emplois (code ROME)

A - Agriculture et pêche, espaces naturels et espaces verts, soins aux animaux
B - Arts et façonnage d'ouvrages d'art
C - Banque, assurance, immobilier
D - Commerce, vente et grande distribution
E - Communication, média et multimédia
F - Construction, bâtiment et travaux publics
G - Hôtellerie, restauration, tourisme, loisirs et animation
H - Industrie
I - Installation et maintenance
J - Santé
K - Services à la personne et à la collectivité
L - Spectacle
M - Support à l'entreprise
N - Transport et logistique
ND - Non disponible

L'ADEM a retravaillé la variable du niveau de formation des demandeurs d'emploi afin d'en augmenter la précision et la qualité. Cette opération a nécessité une vérification et une validation individuelle de chaque dossier. Ces modifications ont engendré une rupture de série. Une des conséquences est que le nombre de personnes classées dans la catégorie « non précisé (NP) » a diminué de manière significative. Donc, les données présentes et à venir ne sont plus comparables aux données publiées dans le passé.

3.6. Par genre, par âge et par ancienneté d'inscription

	Âge / Mois	moins de 25 ans			25-29 ans			30-39 ans			40-49 ans			50-59 ans			60 ans et plus			Total		
		H.	F.	Tot.	H.	F.	Tot.	H.	F.	Tot.	H.	F.	Tot.	H.	F.	Tot.	H.	F.	Tot.	H.	F.	Tot.
JANVIER 2016	-1	231	164	**395**	165	128	**293**	232	253	**485**	179	170	**349**	129	85	**214**	6	11	**17**	942	811	**1753**
	1-2	143	82	**225**	122	94	**216**	180	192	**372**	169	159	**328**	124	69	**193**	10	4	**14**	748	600	**1348**
	2-3	144	107	**251**	108	110	**218**	149	175	**324**	145	145	**290**	105	76	**181**	11	8	**19**	662	621	**1283**
	3-6	298	254	**552**	186	230	**416**	354	468	**822**	324	369	**693**	218	207	**425**	15	14	**29**	1395	1542	**2937**
	6-9	100	50	**150**	101	126	**227**	234	217	**451**	217	229	**446**	165	118	**283**	15	17	**32**	832	757	**1589**
	9-12	50	38	**88**	53	72	**125**	175	204	**379**	136	178	**314**	156	121	**277**	17	19	**36**	587	632	**1219**
	12-18	81	56	**137**	79	85	**164**	189	281	**470**	213	300	**513**	241	219	**460**	35	22	**57**	838	963	**1801**
	18-24	44	35	**79**	35	39	**74**	82	126	**208**	145	148	**293**	152	146	**298**	36	27	**63**	494	521	**1015**
	24 et +	105	81	**186**	144	151	**295**	444	436	**880**	907	731	**1638**	1204	847	**2051**	207	166	**373**	3011	2412	**5423**
	Total	1196	867	**2063**	993	1035	**2028**	2039	2352	**4391**	2435	2429	**4864**	2494	1888	**4382**	352	288	**640**	9509	8859	**18368**

3.7. Par genre, par niveau de formation et par ancienneté d'inscription*

	Niv. / Mois	Niveau inférieur			Niveau moyen inférieur			Niveau moyen supérieur			Niveau supérieur			Niveau non précisé			Total		
		H.	F.	Tot.	H.	F.	Tot.	H.	F.	Tot.	H.	F.	Tot.	H.	F.	Tot.	H.	F.	Tot.
JANVIER 2016	-1	330	268	**598**	113	89	**202**	303	244	**547**	183	203	**386**	13	7	**20**	942	811	**1753**
	1-2	310	194	**504**	73	60	**133**	224	179	**403**	137	165	**302**	4	2	**6**	748	600	**1348**
	2-3	224	217	**441**	90	86	**176**	222	177	**399**	123	139	**262**	3	2	**5**	662	621	**1283**
	3-6	451	490	**941**	164	182	**346**	460	482	**942**	315	385	**700**	5	3	**8**	1395	1542	**2937**
	6-9	317	230	**547**	110	82	**192**	208	226	**434**	190	214	**404**	7	5	**12**	832	757	**1589**
	9-12	200	236	**436**	79	66	**145**	161	187	**348**	143	140	**283**	4	3	**7**	587	632	**1219**
	12-18	358	349	**707**	87	138	**225**	232	277	**509**	156	188	**344**	5	11	**16**	838	963	**1801**
	18-24	210	223	**433**	52	66	**118**	141	140	**281**	84	89	**173**	7	3	**10**	494	521	**1015**
	24 et +	1771	1346	**3117**	305	280	**585**	649	553	**1202**	249	206	**455**	37	27	**64**	3011	2412	**5423**
	Total	4171	3553	**7724**	1073	1049	**2122**	2600	2465	**5065**	1580	1729	**3309**	85	63	**148**	9509	8859	**18368**

Niveaux de formation

Sans indication pour les diplômes éventuellement acquis

NI - Niveau inférieur scolarité obligatoire

NM - ***Niveau moyen inférieur*** 10ème à 11ème de l'Enseignement Secondaire Technique + 4ème et 3ème de l'Enseignement Secondaire
- ***Niveau moyen supérieur*** 12ème à 14ème de l'Enseignement Secondaire Technique + 2ème et 1ère de l'Enseignement Secondaire

NS - Niveau supérieur Enseignement post-secondaire

NP - Non précisé

* voir remarque page 7

3.8. Jeunes demandeurs d'emploi résidants disponibles âgés de moins de 25 ans

Jeunes demandeurs d'emploi - personnes de moins de 25 ans, sans emploi, résidant sur le territoire national, disponibles pour le marché du travail, à la recherche d'un emploi approprié, non affectées à une mesure pour l'emploi, indemnisées ou non indemnisées et ayant respecté les obligations de suivi de l'ADEM.

☛ Par genre et par âge

Âge	-16	16	17	18	19	20	21	22	23	24	Total	%
Hommes	0	8	31	70	109	161	203	208	199	207	1196	58,0
Femmes	0	3	16	30	62	98	146	167	180	165	867	42,0
Total	**0**	**11**	**47**	**100**	**171**	**259**	**349**	**375**	**379**	**372**	**2063**	**100**
%	**0,0**	**0,5**	**2,3**	**4,8**	**8,3**	**12,6**	**16,9**	**18,2**	**18,4**	**18,0**	**100**	

☛ Par genre et par emploi recherché (demande d'emploi)[1]

	A	B	C	D	E	F	G	H	I	J	K	L	M	N	ND	Total
Hommes	107	2	20	176	8	227	112	55	121	3	66	2	146	145	6	1196
Femmes	18	1	9	255	11	4	117	10	0	13	225	1	185	12	6	867
Total	**125**	**3**	**29**	**431**	**19**	**231**	**229**	**65**	**121**	**16**	**291**	**3**	**331**	**157**	**12**	**2063**
%	**6,1**	**0,1**	**1,4**	**20,9**	**0,9**	**11,2**	**11,1**	**3,2**	**5,9**	**0,8**	**14,1**	**0,1**	**16,0**	**7,6**	**0,6**	**100**

[1] Seul le souhait prioritaire de chaque demandeur d'emploi est retenu comme demande d'emploi

☛ Par niveau de formation et par emploi recherché (demande d'emploi) [1] *

	A	B	C	D	E	F	G	H	I	J	K	L	M	N	ND	Total	%
NI	65	2	0	201	1	115	103	25	31	1	123	0	31	74	7	779	37,8
NM inf.	23	0	3	97	1	29	38	6	14	2	59	0	35	43	1	351	17,0
NM sup.	35	0	18	123	10	77	82	26	75	10	90	1	209	34	1	791	38,3
NS	1	1	8	9	7	8	5	7	1	3	17	2	56	4	1	130	6,3
NP	1	0	0	1	0	2	1	1	0	0	2	0	0	2	2	12	0,6
Total	**125**	**3**	**29**	**431**	**19**	**231**	**229**	**65**	**121**	**16**	**291**	**3**	**331**	**157**	**12**	**2063**	**100**
%	**6,1**	**0,1**	**1,4**	**20,9**	**0,9**	**11,2**	**11,1**	**3,2**	**5,9**	**0,8**	**14,1**	**0,1**	**16,0**	**7,6**	**0,6**	**100**	

[1] Seul le souhait prioritaire de chaque demandeur d'emploi est retenu comme demande d'emploi

*** voir remarque page 7**

Regroupement des demandes d'emploi selon le Répertoire Opérationnel des Métiers et des Emplois (code ROME)

- **A** - Agriculture et pêche, espaces naturels et espaces verts, soins aux animaux
- **B** - Arts et façonnage d'ouvrages d'art
- **C** - Banque, assurance, immobilier
- **D** - Commerce, vente et grande distribution
- **E** - Communication, média et multimédia
- **F** - Construction, bâtiment et travaux publics
- **G** - Hôtellerie, restauration, tourisme, loisirs et animation
- **H** - Industrie
- **I** - Installation et maintenance
- **J** - Santé
- **K** - Services à la personne et à la collectivité
- **L** - Spectacle
- **M** - Support à l'entreprise
- **N** - Transport et logistique
- **ND** - Non disponible

Niveaux de formation

Sans indication pour les diplômes éventuellement acquis

- **NI** - Niveau inférieur scolarité obligatoire
- **NM** - ***Niveau moyen inférieur***
  10ème à 11ème de l'Enseignement Secondaire Technique
  +
  4ème et 3ème de l'Enseignement Secondaire
  - ***Niveau moyen supérieur***
  12ème à 14ème de l'Enseignement Secondaire Technique
  +
  2ème et 1ère de l'Enseignement Secondaire
- **NS** - Niveau supérieur : enseignement post-secondaire
- **NP** - Non précisé

3.9. DE "salariés handicapés" (SH) et "salariés à capacité de travail réduite" (CTR)

SH - salariés handicapés : demandeurs d'emploi ayant le statut de «salarié handicapé», présentant une diminution de leur capacité de travail de 30 % au moins et qui sont reconnus aptes à exercer un emploi salarié sur le marché du travail ordinaire ou dans un atelier protégé

CTR - salariés à capacité de travail réduite : personnes bénéficiaires d'une décision de reclassement externe prise par la commission mixte de reclassement des salariés incapables d'exercer leur dernier poste de travail en application des dispositions L. 551-1. et suivantes du Code du travail

SH ∩ CTR : personnes reconnues «salarié handicapé» et bénéficiant d'une décision de reclassement externe

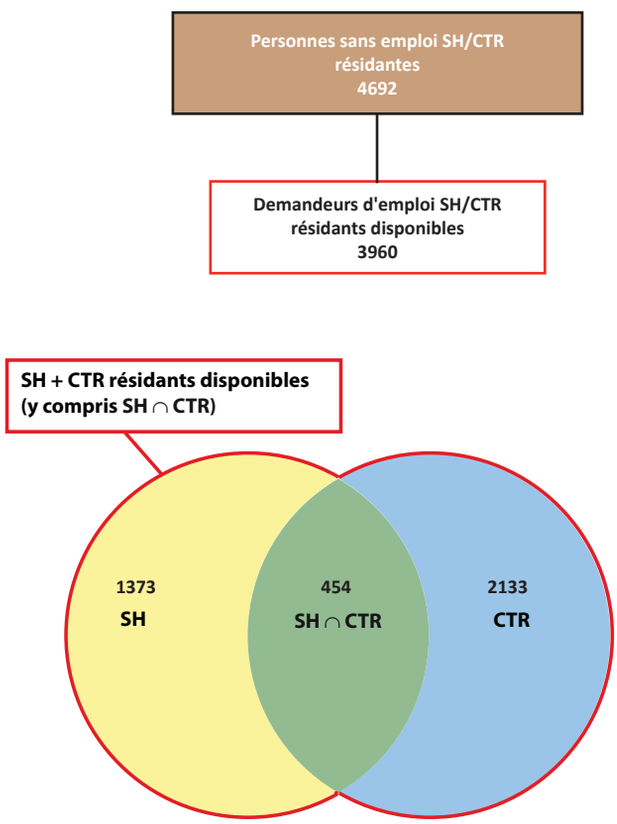

	jan-15	fév-15	mars-15	avr-15	mai-15	juin-15	juil-15	aoû-15	sep-15	oct-15	nov-15	déc-15	jan-16
Total SH + CTR résidants disponibles (y compris SH ∩ CTR)	**4145**	**4075**	**4040**	**4061**	**4063**	**4072**	**4100**	**4121**	**4063**	**4024**	**4044**	**3969**	**3960**
SH résidants disponibles	1363	1362	1329	1357	1364	1386	1388	1376	1373	1354	1383	1358	1373
%	32,9	33,4	32,9	33,4	33,6	34,0	33,9	33,4	33,8	33,7	34,2	34,2	34,7
CTR résidants disponibles	2296	2244	2245	2232	2227	2225	2253	2277	2223	2210	2194	2153	2133
%	55,4	55,1	55,6	55,0	54,8	54,7	54,9	55,2	54,7	54,9	54,3	54,3	53,8
SH ∩ CTR résidants disponibles	486	469	466	472	472	461	459	468	467	460	467	458	454
%	11,7	11,5	11,5	11,6	11,6	11,3	11,2	11,4	11,5	11,4	11,5	11,5	11,5

☛ Population totale des SH et CTR résidants disponibles par genre et par âge
(y compris SH ∩ CTR)

		< 25	25-29	30-39	40-49	50-59	60 et +	Total	%
jan-16	Hommes	64	58	287	739	1000	147	2295	58,0
	Femmes	35	48	215	532	703	132	1665	42,0
	Total	**99**	**106**	**502**	**1271**	**1703**	**279**	**3960**	**100**
	%	**2,5**	**2,7**	**12,7**	**32,1**	**43,0**	**7,0**	**100**	

☛ Population totale des SH et CTR résidants disponibles par genre et par ancienneté d'inscription
(y compris SH ∩ CTR)

	Mois	-1	1-2	2-3	3-6	6-9	9-12	12-18 *	18-24 *	24 et + *	Total
jan-16	Hommes	27	35	28	81	67	50	104	114	1789	2295
	Femmes	15	15	23	50	35	43	81	64	1339	1665
	Total	**42**	**50**	**51**	**131**	**102**	**93**	**185**	**178**	**3128**	**3960**
	%	**1,0**	**1,3**	**1,3**	**3,3**	**2,6**	**2,3**	**4,7**	**4,5**	**79,0**	**100**

*** Nombre de SH + CTR inscrits depuis plus de 12 mois :** 3491 (88,2 % du nombre total de SH et CTR)

☛ Population totale des SH et CTR résidants disponibles par genre et par niveau de formation*
(y compris SH ∩ CTR)

	Formation	NI	NM inf.	NM sup.	NS	NP	Total
jan-16	Hommes	1464	214	489	90	38	2295
	Femmes	1054	184	334	76	17	1665
	Total	**2518**	**398**	**823**	**166**	**55**	**3960**
	%	**63,6**	**10,0**	**20,8**	**4,2**	**1,4**	**100**

*** voir remarque page 7**

Niveaux de formation

Sans indication pour les diplômes éventuellement acquis

NI - Niveau inférieur scolarité obligatoire

NM - ***Niveau moyen inférieur***
10ème à 11ème de l'Enseignement Secondaire Technique +
4ème et 3ème de l'Enseignement Secondaire

- ***Niveau moyen supérieur***
12ème à 14ème de l'Enseignement Secondaire Technique +
2ème et 1ère de l'Enseignement Secondaire

NS - Niveau supérieur
enseignement post-secondaire

NP - Non précisé

4. Personnes résidantes bénéficiant d'une mesure pour l'emploi

Personnes enregistrées à l'ADEM résidant sur le territoire national et affectées à une mesure pour l'emploi.

Situation en fin de mois

	SRP	FORMA	dont AP	PA	MS	OTI	AIP	SV	CAE	dont privés	CIE	SP	CRE	Total
Hommes	287	451	*223*	84	1116	232	515	14	279	*66*	419	-	5	3402
Femmes	226	352	*167*	81	397	118	399	14	157	*22*	254	-	6	2004
Total	**513**	**803**	***390***	**165**	**1513**	**350**	**914**	**28**	**436**	***88***	**673**	-	**11**	**5406**
jan-15	*508*	*678*	*350*	*169*	*1475*	*354*	*918*	*30*	*353*	*79*	*740*	-	-	*5225*

	SRP	FORMA	dont AP	PA	MS	OTI	AIP	SV	CAE	dont privés	CIE	SP	CRE	Total
moy. 2014	468	609	*318*	158	1376	367	881	21	360	*85*	730	-	-	4970
moy. 2015	544	680	*346*	158	1529	376	932	32	413	*89*	754	-	-	5418
	SRP	**FORMA**	dont AP	**PA**	**MS**	**OTI**	**AIP**	**SV**	**CAE**	dont privés	**CIE**	**SP**	**CRE**	**Total**
déc-14	482	586	*347*	163	1468	352	931	26	347	*69*	727	-	-	5082
jan-15	508	678	*350*	169	1475	354	918	30	353	*79*	740	-	-	5225
fév-15	513	694	*344*	166	1527	353	921	34	377	*71*	742	-	-	5327
mars-15	514	793	*342*	162	1526	368	921	41	392	*74*	776	-	-	5493
avr-15	527	757	*333*	161	1531	379	931	38	404	*92*	791	-	-	5519
mai-15	536	725	*332*	157	1544	406	947	40	433	*94*	800	-	-	5588
juin-15	539	705	*327*	157	1562	390	944	43	436	*95*	805	-	-	5581
juil-15	566	624	*321*	145	1561	392	958	34	430	*103*	792	-	-	5502
aoû-15	562	473	*311*	140	1573	390	932	23	427	*95*	753	-	-	5273
sep-15	569	669	*309*	148	1522	378	955	22	422	*88*	741	-	-	5426
oct-15	560	721	*385*	163	1503	369	918	21	420	*90*	710	-	-	5385
nov-15	558	725	*396*	169	1517	373	921	33	431	*96*	714	-	-	5441
déc-15	570	600	*396*	164	1501	363	916	29	426	*90*	686	-	-	5255
jan-16	**513**	**803**	***390***	**165**	**1513**	**350**	**914**	**28**	**436**	***88***	**673**	–	**11**	**5406**

SRP (Stage de Réinsertion Professionnelle) - pour demandeurs d'emploi âgés de plus de 30 ans recevant une formation théorique et pratique dans le cadre d'un placement en stage indemnisé auprès d'un employeur

FORMA - mesures de formation réalisées afin de permettre une meilleure intégration des demandeurs d'emploi sur le marché du travail (y compris l'apprentissage pour adultes)

AP (Apprentissage pour adultes) - personnes enregistrées à l'ADEM, à la charge du Fonds pour l'Emploi, suivant des cours de formation dans le cadre de l'apprentissage pour adultes préparant

- au certificat de capacité professionnelle (CCP).
- au diplôme d'aptitude professionnelle (DAP) ou
- au diplôme de technicien (DT)

PA (Pool des Assistants) - pool de personnes rémunérées, chargées d'assister les directeurs des établissements post primaires dans la surveillance et dans les domaines périscolaire et administratif

MS (Mesures Spéciales) - pour demandeurs d'emploi non-indemnisés par l'ADEM, pris en charge par des associations sans but lucratif

OTI (Occupation Temporaire Indemnisée) - occupation à des travaux d'utilité publique de demandeurs d'emploi indemnisés (anciennement MT)

AIP (Activités d'insertion professionnelle) - affectations temporaires (travaux d'utilité collective et stages en entreprise) organisées par le SNAS (anciennement ATI)

SV (Service volontaire) - organisé par le Service national de la Jeunesse, il permet à des jeunes âgés de moins de trente ans de s'investir dans un projet concret et d'intérêt général. C'est une opportunité d'apprentissage et d'orientation par l'expérience pratique, qui représente un engagement à temps plein pour une durée déterminée.

CAE (Contrat appui-emploi) - pour jeunes demandeurs d'emploi de moins de trente ans accomplis recevant une initiation et/ou une formation pratique et théorique en vue d'augmenter leurs compétences et faciliter leur intégration sur le marché du travail.

CIE (Contrat d'initiation-emploi) - pour jeunes demandeurs d'emploi de moins de trente ans accomplis recevant une formation pratique facilitant l'intégration sur le marché du travail

Nouvelles mesures à partir de janvier 2016

SP (Stage de professionnalisation) - pour demandeurs d'emploi âgés d'au moins 45 ans, salariés à capacité de travail réduite et salariés handicapés. Ce type de stage a pour but de permettre aux demandeurs d'emplois de montrer de manière concrète aux employeurs leurs compétences et capacités.

CRE (Contrat de réinsertion-emploi) - pour demandeurs d'emploi âgés d'au moins 45 ans, salariés à capacité de travail réduite et salariés handicapés. Ce contrat, qui alterne formation pratique et formation théorique, a pour but de permettre aux demandeurs d'emplois de montrer de manière concrète aux employeurs leurs compétences et capacités, mais aussi d'acquérir de nouvelles facultés.

☛ **Répartition des personnes résidantes bénéficiant d'une mesure pour l'emploi selon le type**

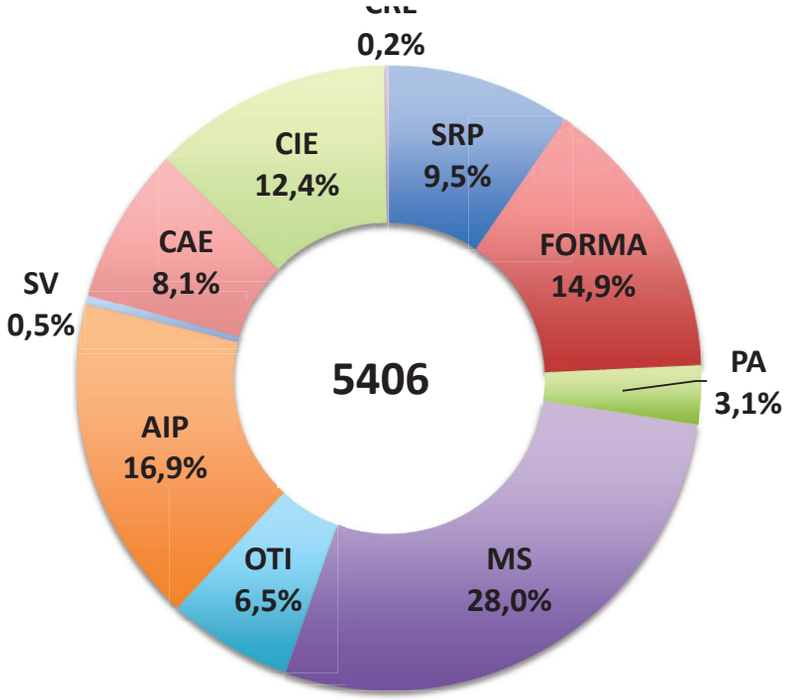

☛ **Ventilation par genre des personnes bénéficiant d'une mesure pour l'emploi**

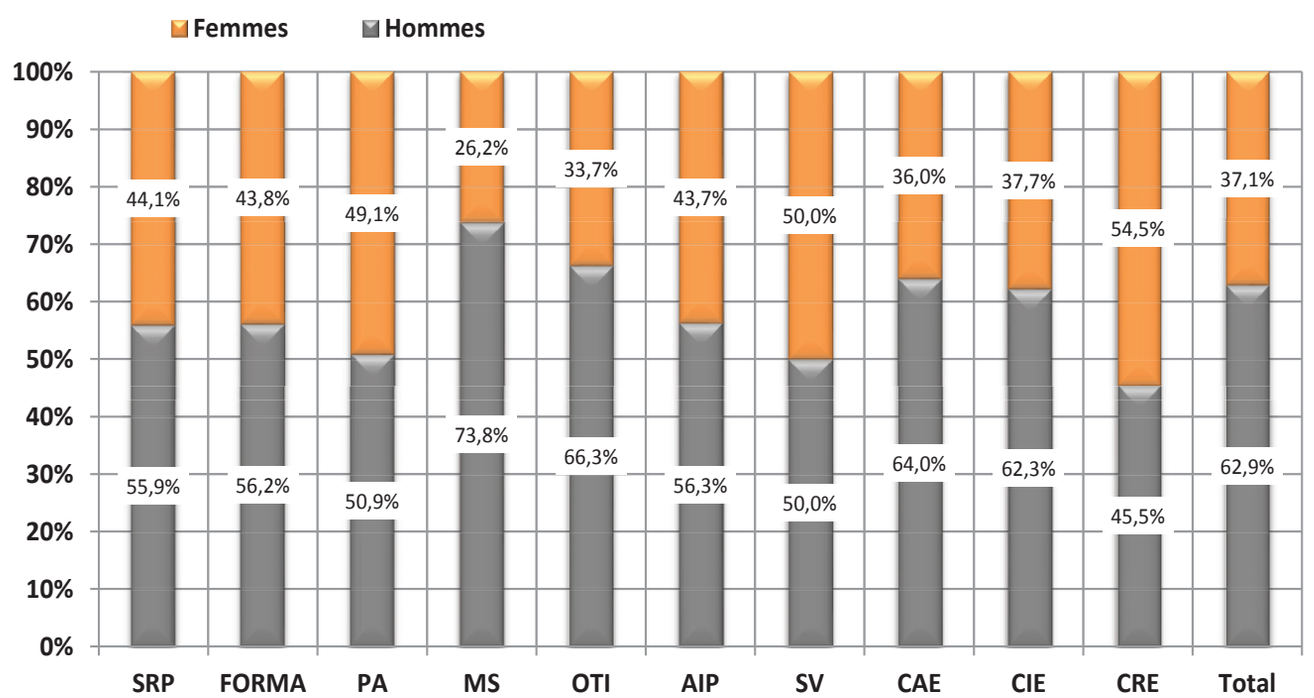

5. Personnes non résidantes enregistrées à l'ADEM

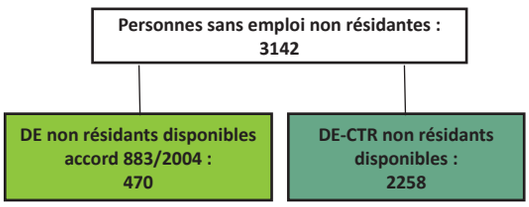

	DE non résidants disponibles accord 883/2004 [1]	DE - CTR non résidants disponibles [2]	dont DE - CTR non résidants disponibles indemnisés [3]
Moy. 2014	369	2316	579
Moy. 2015	450	2323	389
déc-14	384	2331	458
jan-15	436	2343	433
fév-15	439	2327	441
mars-15	441	2335	430
avr-15	439	2331	403
mai-15	427	2327	406
juin-15	453	2315	388
juil-15	441	2341	381
aoû-15	431	2351	365
sep-15	457	2316	366
oct-15	478	2313	344
nov-15	484	2320	360
déc-15	474	2255	351
jan-16	470	2258	347

[1] ***Demandeurs d'emploi non résidants disponibles / accord 883/2004*** : personnes ayant eu une rupture de contrat luxembourgeois après le 1er mai 2012, inscrites dans le Service Public de l'Emploi de leur lieu de résidence et à titre complémentaire auprès de l'ADEM dans le cadre de l'accord européen 883/2004.

[2] ***DE-CTR non résidants disponibles***

[3] ***DE - CTR non résidants disponibles indemnisés*** - Personnes non résidantes bénéficiaires d'une décision de reclassement externe prise par la commission mixte de reclassement des travailleurs incapables d'exercer leur dernier poste de travail en application des dispositions L. 551-1. et suivantes du Code du travail et admises au bénéfice de l'indemnité de chômage complet.

6. Schéma explicatif des populations

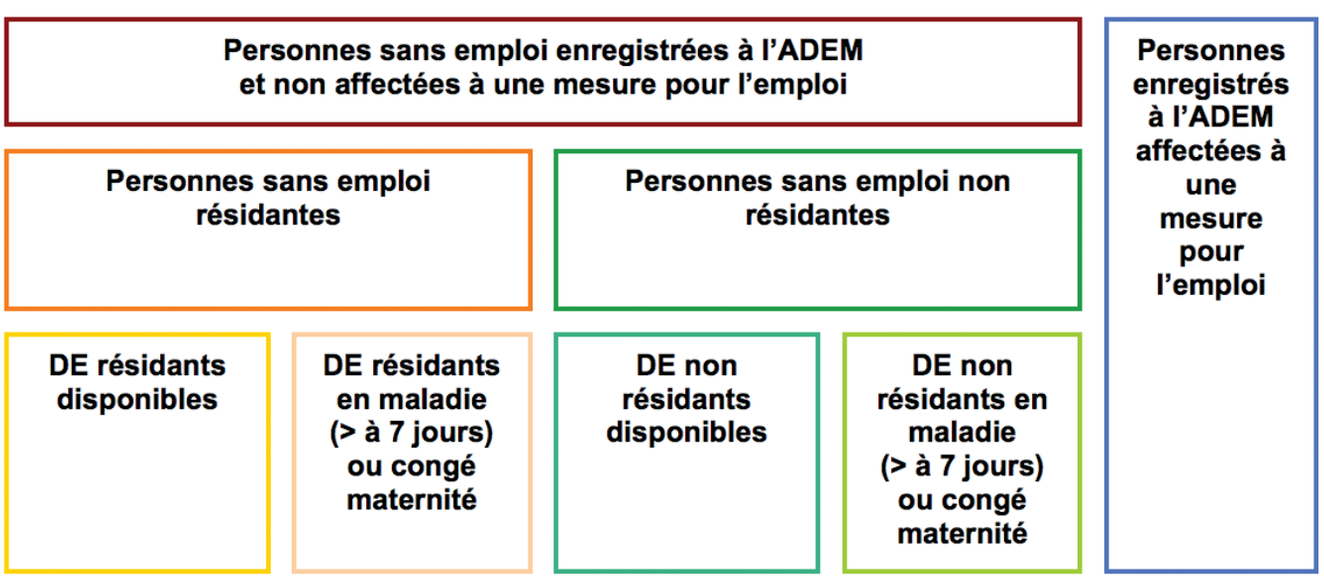

7. Population active et chômage (données corrigées des variations saisonnières)

	1	2	3	4	5	6	7	8	9	10	11
2012	11447	157583	209682	355817	19636	23182	229318	378999	14982	244300	6,1%
2013	11564	160426	213386	362248	19994	23703	233381	385951	17230	250610	6,9%
2014	11508	164808	217894	371194	20533	24417	238427	395611	18336	256763	7,1%
2015	11452	170162	222184	380894	20755	24823	242939	405717	17863	260802	6,8%
déc-13	11604	162266	215288	365950	20080	23862	235368	389812	18054	253421	7,1%
jan-14	**11548**	**163035**	**215901**	**367388**	**20429**	**24230**	**236330**	**391618**	**18202**	**254532**	**7,2%**
déc-14	11468	166860	219802	375195	20652	24621	240455	399816	18111	258566	7,0%
jan-15	**11492**	**167111**	**219810**	**375429**	**20646**	**24629**	**240456**	**400058**	**18172**	**258627**	**7,0%**
fév-15	11485	167832	220828	377175	20631	24629	241459	401805	18135	259594	7,0%
mars-15	11477	168351	220974	377847	20672	24686	241647	402534	17944	259590	6,9%
avr-15	11470	168835	221223	378588	20683	24712	241906	403300	18013	259919	6,9%
mai-15	11463	169658	221728	379924	20670	24715	242398	404638	17949	260347	6,9%
juin-15	11456	170001	221908	380453	20705	24765	242613	405219	17913	260526	6,9%
juil-15	11449	170594	222135	381281	20759	24835	242894	406115	17930	260824	6,9%
aoû-15	11441	170745	222428	381732	20783	24874	243211	406606	17905	261116	6,9%
sep-15	11434	171638	223061	383265	20831	24938	243892	408203	17561	261454	6,7%
oct-15	11427	172265	223731	384570	20832	24955	244563	409524	17660	262224	6,7%
nov-15	11420	172224	223982	384787	20904	25042	244886	409829	17561	262447	6,7%
déc-15	11413	172689	224405	385680	20939	25093	245344	410773	17614	262958	6,7%
jan-16	**11407**	**173154**	**224829**	**386576**	**20973**	**25143**	**245802**	**411719**	**17187**	**262989**	**6,5%**
2012	-0,1%	2,2%	2,5%	2,5%	1,2%	1,9%	2,4%	2,4%	10,9%	2,9%	
2013	1,0%	1,8%	1,8%	1,8%	1,8%	2,3%	1,8%	1,8%	15,0%	2,6%	
2014	-0,5%	2,7%	2,1%	2,5%	2,7%	3,0%	2,2%	2,5%	6,4%	2,5%	
2015	-0,5%	3,2%	2,0%	2,6%	1,1%	1,7%	1,9%	2,6%	-2,6%	1,6%	
oct-15	-0,5%	3,8%	2,2%	3,0%	0,9%	1,5%	2,1%	2,9%	-3,4%	1,7%	
nov-15	-0,5%	3,3%	2,0%	2,6%	1,4%	1,9%	2,0%	2,6%	-3,6%	1,6%	
déc-15	-0,5%	3,5%	2,1%	2,8%	1,4%	1,9%	2,0%	2,7%	-2,7%	1,7%	
jan-16	**-0,7%**	**3,6%**	**2,3%**	**3,0%**	**1,6%**	**2,1%**	**2,2%**	**2,9%**	**-5,4%**	**1,7%**	

A Moyenne annuelle

B Données mensuelles

C Variation annuelle sur moyenne annuelle

D Variation annuelle sur données mensuelles

Sources : ADEM, STATEC (comptes nationaux)

- **1** - Salariés résidants sortants
- **2** - Frontaliers entrants
- **3** - Emploi salarié national
- **4** - Emploi salarié intérieur (3 + 2 - 1)
- **5** - Emploi non salarié national
- **6** - Emploi non salarié intérieur
- **7** - Emploi total national (3 + 5)
- **8** - Emploi total intérieur (4 + 6)
- **9** - Demande d'emploi non satisfaite
- **10** - Population active (7 + 9)
- **11** - Taux de chômage désaisonnalisé (9 / 10)

Publications des chiffres (pdf)

22 mars 2016
25 avril 2016
24 mai 2016
24 juin 2016

LE GOUVERNEMENT
DU GRAND-DUCHÉ DE LUXEMBOURG
Ministère du Travail, de l'Emploi et
de l'Économie sociale et solidaire

adem AGENCE POUR LE DÉVELOPPEMENT DE L'EMPLOI

LE GOUVERNEMENT
DU GRAND-DUCHÉ DE LUXEMBOURG
Service information et presse

STATEC

LISER
LUXEMBOURG INSTITUTE OF SOCIO-ECONOMIC RESEARCH

Impressum
Réalisation : ADEM
Impression : Imprimerie EXE - Troisvierges