

O mercado de trabalho no Luxemburgo.

O mercado de trabalho luxemburguês é dinâmico mas atípico, devido ao carácter internacional e multilinguístico da sua mão-de-obra. Em Janeiro de 2015, o mercado do trabalho luxemburguês empregava:

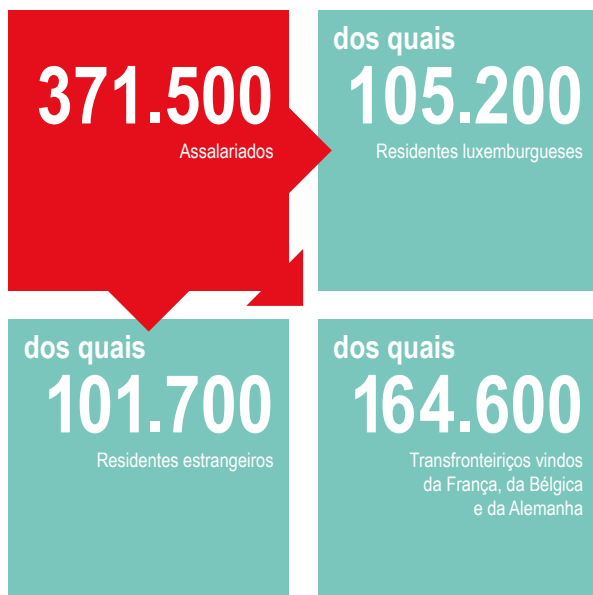

No mundo profissional, de acordo com a origem ou a nacionalidade de uma empresa, a língua de trabalho tanto pode ser o luxemburguês, como o francês, o alemão, o inglês ou mesmo o português (sobretudo nos sectores da construção civil, da hotelaria e da limpeza). O inglês impõe-se cada vez mais nos sectores dos negócios e das finanças, bem como no sector da investigação pública e privada.

Contact Center
para candidatos a emprego

247 88888
info@adem.etat.lu

Os nossos conselheiros estão à vossa disposição nas 7 agências regionais

Diekirch | 2, rue de Clairefontaine | L-9220
Differdange | 23, Grand-rue | L-4575
Dudelange | 56, rue du Parc | L-3542
Esch-sur-Alzette | 1, bd Porte de France | L-4360
Luxembourg | 10, rue Bender | L-1229
Wasserbillig | 44, Esplanade de la Moselle | L-6637
Wiltz | 20, Rue de Winseler | L-9577

AGENCE POUR LE DÉVELOPPEMENT DE L'EMPLOI

adem

FACILITONS L'EMPLOI

Nós **facilitamos**
a vossa procura
de **emprego**.



adem

www.adem.lu

FACILITONS L'EMPLOI

A ADEM

A “**Agence pour le développement de l’emploi**” (ADEM) é o serviço público de emprego no Luxemburgo. Para facilitar o acesso ao emprego, a ADEM acompanha os candidatos na procura de um emprego e responde às necessidades de recrutamento das empresas.

As atribuições da ADEM



Acompanhar, aconselhar, orientar e ajudar as pessoas que procuram trabalho.



Organizar a colocação em aprendizagem de jovens e de adultos.



Realizar a prospecção do mercado de trabalho, recolher as ofertas de emprego e assistir os empregadores no recrutamento.



Pôr em relação as ofertas e os pedidos de trabalho.



Garantir a aplicação da legislação referente à prevenção do desemprego, à redução do desemprego, à atribuição dos subsídios de desemprego e às ajudas para promover o emprego.



© egb Hornung & Associés s.à r.l.

Quem se pode inscrever como candidato a emprego ?

Sob reserva de estar disponível para o mercado de trabalho e de reunir as condições necessárias para exercer uma actividade profissional no Luxemburgo (isto é, ter uma autorização de residência que dê direito a um emprego no Luxemburgo), qualquer pessoa à procura de um emprego pode-se inscrever na ADEM comme candidato a emprego.

Porquê se inscrever ?

Depois da sua inscrição na ADEM, será assistido e orientado na vossa procura de emprego e terá acesso a numerosos serviços:

- > acompanhamento na procura de emprego;
- > medidas de emprego;
- > ajudas financeiras.

Em contrapartida, compromete-se a seguir o conjunto de recomendações estabelecidas pelo vosso conselheiro e a procurar ativamente um emprego.

Para ter a certeza que se pode inscrever, contacte o nosso Contact Center:

247-88888

Como se inscrever ?

A inscrição torna-se efectiva na data da primeira apresentação pessoal numa agência da ADEM. Em seguida, um conselheiro encarrega-se do seu dossiê et acompanha-vos na procura de um emprego.

Para poder beneficiar dos serviços da ADEM, é indispensável falar uma das 3 línguas oficiais do Luxemburgo, nomeadamente o luxemburguês, o francês ou o alemão. Caso contrário, uma pessoa falando uma das 3 línguas deverá acompanhar o requerente.

O local de residência determina a agência que vai efectuar a inscrição. Para determinar a sua agência regional, consulte o site:

www.adem.lu

Quem pode obter o subsídio de desemprego ?

O facto de estar inscrito como candidato a emprego na ADEM não é suficiente para receber o subsídio de desemprego. Menos de metade dos candidatos recebem um subsídio de desemprego. Pode obter o subsídio de desemprego, tem de reunir as seguintes condições:

- > ter trabalhado, no Luxemburgo, pelo menos durante 26 semanas (no mínimo 16 horas por semana) através de um ou mais contratos de trabalho, durante os 12 meses anteriores à data da inscrição como candidato a emprego;
- > estar desempregado involuntariamente;
- > estar domiciliado no Luxemburgo,
- > estar apto ao trabalho, disponível para o mercado de trabalho e pronto a aceitar qualquer emprego adequado.